あいする、しあわせ。

AIXIA

# AIXIA PRODUCT CATALOG 2021

アイシア 製品総合カタログ 2021

アイシア株式会社

# 人とペットがもっと快適に、
# そして幸せに暮らせる毎日のために

アイシアは、さまざまな生活シーンの中で、
人とペット、人と人のふれあいを育み、感動や喜びを分かち合える
「ペットと暮らす幸せ」の創造を目指しています。

## 私たちの商品・サービスは大切な「いのち」に繋がっています。

だからこそ、からだにやさしい商品であることを第一に、
良質な素材を吟味し創意工夫を凝らして、
新しい商品のあり方を提案し続けています。

**アイシアは全商品を3つのカテゴリーに分け、
各テーマに沿って商品の強化・シリーズ展開を行っています。**

| カテゴリー | 素材そのものの美味しさを活かした商品 | 心の健康維持に配慮した商品 | 体の健康維持に配慮した商品 | |
|---|---|---|---|---|
| テーマ | 素材のおいしさ | メンタルケア | フィジカルケア | バランスケア |
| 特長 | 素材そのものが持つ美味しさを大切にした商品展開。 | 北里大学獣医学部 有原圭三教授とアイシアが共同研究した愛猫の心の健康維持をサポートする「a-iペプチド」を配合。 | 愛猫や愛犬の状態や体調、年齢などに配慮した商品展開。 | 愛猫に必要な栄養素をバランス良く配合した総合栄養食。 |

AIXIA PRODUCT CATALOG

# 2021 INDEX

## 猫用ウェットフード


素材のおいしさ

●黒缶シリーズ
黒缶 ……7
黒缶ミニ ……7
黒缶（MAINICHI）3P ……8
黒缶シュシュ6P ……9
黒缶パウチ ……9

●金缶シリーズ
金缶ミニ ……11
金缶ミニ グレインフリー ……12
金缶濃厚とろみ ……13
金缶だし仕立て ……14
金缶芳醇 ……15
金缶無垢 ……16

●純缶シリーズ
純缶3P ……17
純缶ミニ3P ……18

●焼津のまぐろシリーズ
焼津のまぐろ ……19
焼津のまぐろ まぐろ白身100% ……20

●海缶シリーズ
海缶ミニ3P ……21

●気まグルメシリーズ
気まグルメ4P ……22

●いいとこ鶏シリーズ
いいとこ鶏はかた地どり ……22

●おさかな生活シリーズ
おさかな生活 ……23

フィジカルケア&バランスケア

●おにく生活シリーズ
おにく生活 ……24

●健康缶シリーズ
健康缶6P ……24
健康缶パウチ シニア猫用 ……25
健康缶パウチ 免疫サポート ……26
健康缶パウチ ……27
国産 健康缶パウチ 水分補給 ……28
国産 健康缶パウチ エネルギー補給 ……28
国産 健康缶パウチ オーラルケア ……29

メンタルケア

●MiawMiawシリーズ
MiawMiawとびきり♪ ……30
MiawMiaw3P ……31
MiawMiawミニ3P ……32
MiawMiawジューシー ……33
MiawMiawジューシー食べきりサイズ6P ……35
MiawMiawプレミアム ……36
MiawMiawクリーミー ……37
MiawMiawグレービー ……38


## 猫用セミモイスト・ドライフード


メンタルケア

●MiawMiawシリーズ
MiawMiawやわらか小粒 ……39
MiawMiawカリカリ小粒タイプ ……40


## 猫用おやつ


素材のおいしさ

●お魚ジャーキーシリーズ
お魚ジャーキー ……43

●金缶シリーズ
金缶無垢 かつおぶし・まぐろぶし ……44

フィジカルケア&バランスケア

●健康缶シリーズ
国産 健康缶スナック オーラルケア ……44

メンタルケア

●MiawMiawシリーズ
MiawMiawスナッキー ……45


## 猫&犬用おやつ


素材のおいしさ

●ペット用にぼしシリーズ
ペット用にぼし ……46


## 犬用ウェットフード


素材のおいしさ

●健犬シリーズ
健犬無垢 ……47

フィジカルケア&バランスケア

●健康缶シリーズ
国産 健康缶 オーラルケア ……48


アイコン一覧表

| | | | | | | | |
|---|---|---|---|---|---|---|---|
| 国産 国産品 | 総合 総合栄養食 | 一般 一般食 | ゼリー ゼリータイプ | 水煮 水煮タイプ | とろみ とろみタイプ | だし だしタイプ | マグロ マグロベース |
| 輸入 輸入品 | おやつ スナック | | ペースト ペーストタイプ | ムース ムースタイプ | クリーミー クリーミータイプ | ジュレ ジュレタイプ | カツオ カツオベース |
| | | | | | | | ササミ ササミベース |
| | | | | | | | マグロ カツオ マグロとカツオベース |
| | | | | | | | マグロ ササミ マグロとササミベース |
| | | | | | | | ミックス ミックス |

# 猫用商品マトリクス

## 素材のおいしさを活かした商品
### 素材のおいしさ

## 心の健康維持に配慮
### メンタルケア

| | | | 素材のおいしさ | メンタルケア |
|---|---|---|---|---|
| 缶詰(シングル) | レギュラータイプ | 輸入品 | 黒缶 160g ▶P7 水煮 総合 | |
| | ミニタイプ | 国産品 | 金缶ミニ 70g ▶P11 水煮 一般<br>金缶ミニ グレインフリー 70g ▶P12 水煮 一般<br>金缶 濃厚とろみ 70g ▶P13 とろみ 一般 | MiawMiaw とびきり♪ 60g ▶P30 ゼリー 一般 |
| | | | 金缶 だし仕立て 70g ▶P14 だし 一般<br>焼津のまぐろ 70g ▶P19 ゼリー 一般<br>焼津のまぐろ まぐろ白身100% 70g ▶P20 ゼリー 一般 | |
| | | 輸入品 | 黒缶ミニ 80g ▶P7 水煮 総合 | |
| 缶詰(マルチ) | レギュラータイプ | 輸入品 | 黒缶 (MAINICHI)3P 160g×3缶 ▶P8 水煮 総合<br>気まグルメ 4P 155g×4缶 ▶P22 ゼリー 一般<br>純缶3P 125g×3缶 ▶P17 ゼリー 一般 | MiawMiaw 3P 160g×3缶 ▶P31 ゼリー 一般 |
| | ミニタイプ | 輸入品 | 黒缶 シュシュ6P 60g×6缶 ▶P9 ゼリー 一般<br>純缶ミニ 3P 65g×3缶 ▶P18 ゼリー 一般<br>海缶ミニ 3P 60g×3缶 ▶P21 ゼリー 一般 | MiawMiaw ミニ3P 60g×3缶 ▶P32 とろみ 一般 |
| パウチ(シングル) | | 国産品 | 金缶芳醇 60g ▶P15 ゼリー 一般<br>金缶無垢 50g ▶P16 水煮 一般<br>いいとこ鶏 はかた地どり 40g ▶P22 ゼリー とろみ 一般 | MiawMiaw クリーミー 40g ▶P37 クリーミー 一般 |
| | | 輸入品 | 黒缶パウチ 70g ▶P9 ゼリー 水煮 総合 | MiawMiaw ジューシー 70g ▶P33 ゼリー 総合<br>MiawMiaw プレミアム 35g ▶P36 ゼリー ジュレ 一般 |
| (マルチ)パウチ | | 輸入品 | おさかな生活 60g×3袋 ▶P23 ゼリー 一般 | MiawMiaw ジューシー 食べきりサイズ6P 40g×6袋 ▶P35 ゼリー 総合 |
| セミモイスト・ドライ | | 国産品 | | MiawMiaw やわらか小粒 40g×6袋 ▶P39 総合<br>MiawMiaw カリカリ 小粒タイプ 270g ▶P40 総合<br>MiawMiaw カリカリ 小粒タイプミドル 580g ▶P41 総合 |
| スナック | | 国産品 | お魚 ジャーキー 20g ▶P43 おやつ<br>金缶無垢 かつおぶし・まぐろぶし 20g ▶P44 おやつ<br>ペット用 にぼし 50g ▶P46 おやつ | MiawMiaw スナッキー 5g×6袋 ▶P45 おやつ<br>MiawMiaw スナッキー 4種 3g×16袋 ▶P45 おやつ |

した商品

## 体の健康維持に配慮した商品

### フィジカルケア&バランスケア

健康缶6P
40g×6缶
▶P24
ペースト 総合

国産 健康缶
パウチ
水分補給
40g
▶P28
ペースト ムース ゼリー 一般

国産 健康缶
パウチ
エネルギー補給
40g
▶P28
ペースト 一般

国産 健康缶
パウチ
オーラルケア
40g
▶P29
ペースト とろみ ゼリー 一般

MiawMiaw
グレービー
70g
▶P38
とろみ 総合

健康缶
パウチ
シニア猫用
40g
▶P25
ペースト 一般

健康缶
パウチ
免疫サポート
40g
▶P26
ペースト とろみ 一般

健康缶
パウチ
子猫
40g
▶P27
ペースト 一般

健康缶
パウチ
15歳から
40g
▶P27
ペースト 一般

健康缶
パウチ
18歳から
40g
▶P27
ペースト 一般

健康缶
パウチ
20歳から
40g
▶P27
ペースト 一般

おにく生活
60g×3袋
▶P24
ゼリー 総合

MiawMiaw
カリカリ
小粒タイプ1.08kg
1.08kg
▶P42
総合

国産 健康缶
スナック
オーラルケア
30g
▶P44
おやつ

# 猫用ウェットフード

## 素材のおいしさ


**黒缶シリーズ** ……7～
まぐろやかつおの赤身肉を
ベース素材に使用したロングセラー

**金缶シリーズ**……11～
素材のおいしさを活かした国産品

**純缶シリーズ**……17～
ベース素材はまぐろ100%

**焼津のまぐろシリーズ**…19～
焼津魚市場に水揚げされた
まぐろを使用した産地限定商品

**海缶シリーズ**……21
かつおフレークがベースのゼリータイプ

**気まグルメシリーズ**……22
かつおの赤身肉を使用したゼリータイプ

**いいとこ鶏シリーズ**……22
ベース素材の鶏ささみにこだわった商品

**おさかな生活シリーズ**…23
毎日の食事におさかな100%ベースのおいしさ


## フィジカルケア＆バランスケア


**おにく生活シリーズ** ……24
毎日のお食事におにくベースの総合栄養食

**健康缶シリーズ**……24～
愛猫の状態や体調、年齢などに配慮したシリーズ


## メンタルケア


**MiawMiawシリーズ**……30～
北里大学獣医学部と共同開発したa-iペプチドを配合して、
愛猫の心の健康維持に配慮


### ウェットフードの特徴

水分含有量80%程度で、栄養素と一緒に
水分も摂取できます。
風味が良く、食べやすいことが特徴です。

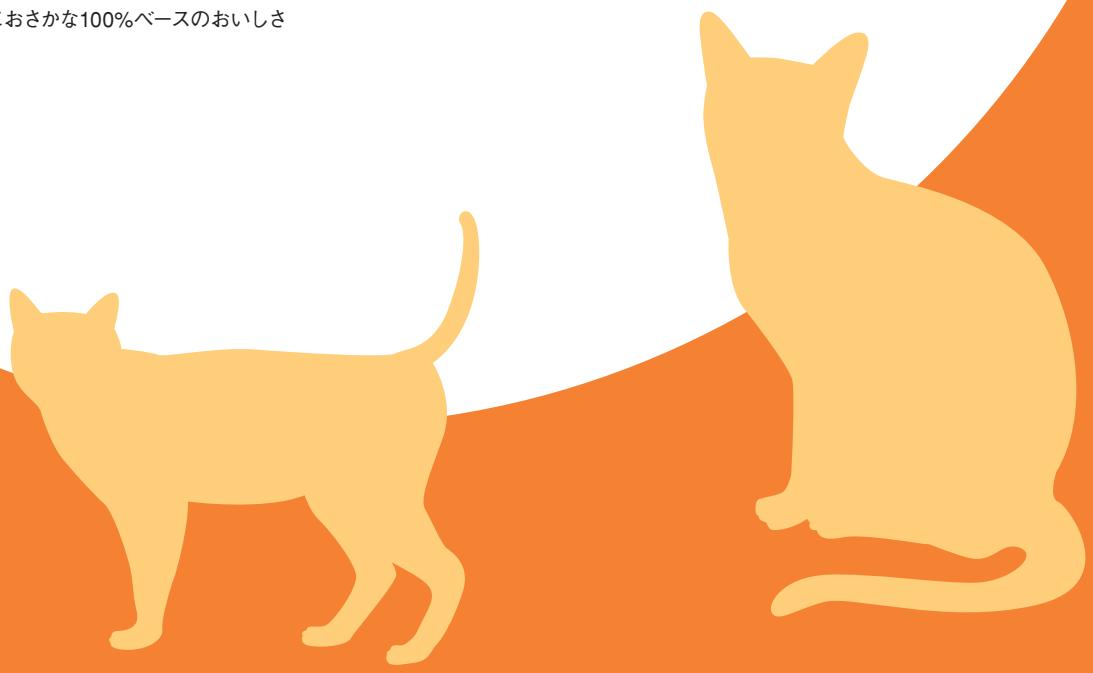

cat wet food

# 黒缶 シリーズ

まぐろやかつおの赤身肉をベース素材に使用した、支持され続けるロングセラー

黒缶ブランドサイト

## 黒缶 シリーズ

| 商品名 | 黒缶 まぐろ白身のせかつお | 黒缶 しらす入りかつお（まぐろ白身のせ） | 黒缶 ささみ入りかつお（まぐろ白身のせ） |
|---|---|---|---|
| POSレジ略称 | クロカンカツオ | クロカンシラス | クロカンササミ |
| 商品コード/品番 | 0013075/BTK-4 | 0013080/BTK-5 | 0013085/BTK-6 |
| 商品概要 | かつおの赤身肉を使用した総合栄養食 | | |
| 商品詳細 | DHA、EPA、鉄分、タウリン、ビタミンEを含むかつおの赤身肉に、まぐろの白身肉をトッピングした総合栄養食。おいしさにこだわった旨味エキス配合。 輸入 総合 水煮 カツオ | DHA、EPA、鉄分、タウリン、ビタミンEを含むかつおの赤身肉に、まぐろの白身肉と人気の具材をトッピングした総合栄養食。おいしさにこだわった旨味エキス配合。 輸入 総合 水煮 カツオ | DHA、EPA、鉄分、タウリン、ビタミンEを含むかつおの赤身肉に、まぐろの白身肉と人気の具材をトッピングした総合栄養食。おいしさにこだわった旨味エキス配合。 輸入 総合 水煮 カツオ |
| 原材料名 | 魚介類（カツオ、まぐろ、フィッシュエキス）、オリゴ糖、ミネラル類（Ca、Mn、Zn）、ビタミン類（A、E、K、$B_1$） | 魚介類（カツオ、まぐろ、しらす、フィッシュエキス）、オリゴ糖、ミネラル類（Ca、Mn、Zn）、ビタミン類（A、E、K、$B_1$） | 魚介類（カツオ、まぐろ、フィッシュエキス）、鶏ささみ、オリゴ糖、ミネラル類（Ca、Mn、Zn）、ビタミン類（A、E、K、$B_1$） |
| 成分 | たんぱく質：13.9%以上、脂質：0.9%以上、粗繊維：0.1%以下、灰分：3.5%以下、水分：82.0%以下 | たんぱく質：13.9%以上、脂質：0.9%以上、粗繊維：0.1%以下、灰分：3.5%以下、水分：82.0%以下 | たんぱく質：13.9%以上、脂質：0.9%以上、粗繊維：0.1%以下、灰分：3.5%以下、水分：82.0%以下 |
| カロリー | 80kcal/100g | 80kcal/100g | 80kcal/100g |
| 希望小売価格 | オープン | オープン | オープン |
| 賞味期限 | 製造より3年 | 製造より3年 | 製造より3年 |
| 内容量/入数 | 160g/48缶 | 160g/48缶 | 160g/48缶 |
| 製品重量/総重量 | 200g/9.95kg | 200g/9.95kg | 200g/9.95kg |
| 商品サイズ | 76×76×51 | 76×76×51 | 76×76×51 |
| 外装サイズ | 305×235×215 | 305×235×215 | 305×235×215 |
| 内箱サイズ | — | — | — |
| ITFコード | 145-71104-71716-1 | 145-71104-71717-8 | 145-71104-71718-5 |
| JANコード | 4 571104 717164 | 4 571104 717171 | 4 571104 717188 |
| ボールJAN | — | — | — |

## 黒缶 シリーズ

| 商品名 | 黒缶ミニ まぐろとかつお | 黒缶ミニ しらす入り まぐろとかつお | 黒缶ミニ ささみ入り まぐろとかつお | 黒缶ミニ かつお節入り まぐろとかつお |
|---|---|---|---|---|
| POSレジ略称 | クロカンミニマグ゛ロトカツオ | クロカンミニシラスイリ | クロカンミニササミイリ | クロカンミニカツオフ゛シイリ |
| 商品コード/品番 | 0005476/BCM-13 | 0005481/BCM-14 | 0005486/BCM-15 | 0005491/BCM-16 |
| 商品概要 | まぐろとかつおの赤身肉をミックスした総合栄養食 | | | |
| 商品詳細 | タウリン、DHA、各種ビタミン、ミネラルを含むまぐろとかつおの赤身肉をベースにした、食べ切りサイズの黒缶。 輸入 総合 水煮 マグロ カツオ | タウリン、DHA、各種ビタミン、ミネラルを含むまぐろとかつおの赤身肉をベースにした、食べ切りサイズの黒缶。 輸入 総合 水煮 マグロ カツオ | タウリン、DHA、各種ビタミン、ミネラルを含むまぐろとかつおの赤身肉をベースにした、食べ切りサイズの黒缶。 輸入 総合 水煮 マグロ カツオ | タウリン、DHA、各種ビタミン、ミネラルを含むまぐろとかつおの赤身肉をベースにした、食べ切りサイズの黒缶。 輸入 総合 水煮 マグロ カツオ |
| 原材料名 | 魚介類（マグロ、カツオ、フィッシュエキス）、オリゴ糖、ミネラル類、ビタミン類 | 魚介類（マグロ、カツオ、しらす、フィッシュエキス）、オリゴ糖、ミネラル類、ビタミン類 | 魚介類（マグロ、カツオ、フィッシュエキス）、鶏ささみ、オリゴ糖、ミネラル類、ビタミン類 | 魚介類（マグロ、カツオ、かつお節、フィッシュエキス）、オリゴ糖、ミネラル類、ビタミン類 |
| 成分 | たんぱく質：13.9%以上、脂質：0.9%以上、粗繊維：0.1%以下、灰分：3.5%以下、水分：82.0%以下 | たんぱく質：13.9%以上、脂質：0.9%以上、粗繊維：0.1%以下、灰分：3.5%以下、水分：82.0%以下 | たんぱく質：13.9%以上、脂質：0.9%以上、粗繊維：0.1%以下、灰分：3.5%以下、水分：82.0%以下 | たんぱく質：13.9%以上、脂質：0.9%以上、粗繊維：0.1%以下、灰分：3.5%以下、水分：82.0%以下 |
| カロリー | 64kcal/缶 | 64kcal/缶 | 64kcal/缶 | 64kcal/缶 |
| 希望小売価格 | オープン | オープン | オープン | オープン |
| 賞味期限 | 製造より3年 | 製造より3年 | 製造より3年 | 製造より3年 |
| 内容量/入数 | 80g/48缶 | 80g/48缶 | 80g/48缶 | 80g/48缶 |
| 製品重量/総重量 | 110g/5.5kg | 110g/5.5kg | 110g/5.5kg | 110g/5.5kg |
| 商品サイズ | 68×68×35 | 68×68×35 | 68×68×35 | 68×68×35 |
| 外装サイズ | 276×208×149 | 276×208×149 | 276×208×149 | 276×208×149 |
| 内箱サイズ | — | — | — | — |
| ITFコード | 145-62100-94283-1 | 145-62100-94284-8 | 145-62100-94285-5 | 145-62100-94286-2 |
| JANコード | 4 562100 942834 | 4 562100 942841 | 4 562100 942858 | 4 562100 942865 |
| ボールJAN | — | — | — | — |

サイズは横幅×奥行×高さ（mm）

## 黒缶シリーズ

| 商品名 | 黒缶(MAINICHI)3P かつお | 黒缶(MAINICHI)3P しらす入りかつお | 黒缶(MAINICHI)3P ささみ入りかつお | 黒缶(MAINICHI)3P かつお節入りかつお |
|---|---|---|---|---|
| POSレジ略称 | MクロカンPカツオ | MクロカンPシラス | MクロカンPササミ | MクロカンPカツオフ゛シ |
| 商品コード/品番 | 0011480/BTK3-1 | 0011485/BTK3-2 | 0011490/BTK3-3 | 0011860/BTK3-4 |
| 商品概要 | かつおの赤身肉を使用した総合栄養食 | | | |
| 商品詳細 | DHA、EPA、鉄分、タウリン、ビタミンEを含むかつおの赤身肉に、かつおの白身肉をトッピングした総合栄養食。おいしさにこだわった旨味エキス配合。 輸入 総合 水煮 カツオ | DHA、EPA、鉄分、タウリン、ビタミンEを含むかつおの赤身肉に、人気の具材をトッピングした総合栄養食。おいしさにこだわった旨味エキス配合。 輸入 総合 水煮 カツオ | DHA、EPA、鉄分、タウリン、ビタミンEを含むかつおの赤身肉に、人気の具材をトッピングした総合栄養食。おいしさにこだわった旨味エキス配合。 輸入 総合 水煮 カツオ | DHA、EPA、鉄分、タウリン、ビタミンEを含むかつおの赤身肉に、人気の具材をトッピングした総合栄養食。おいしさにこだわった旨味エキス配合。 輸入 総合 水煮 カツオ |
| 原材料名 | 魚介類(カツオ、フィッシュエキス)、オリゴ糖、ミネラル類(Ca、Mn、Zn)、ビタミン類(A、E、K、$B_1$) | 魚介類(カツオ、しらす、フィッシュエキス)、オリゴ糖、ミネラル類(Ca、Mn、Zn)、ビタミン類(A、E、K、$B_1$) | 魚介類(カツオ、フィッシュエキス)、鶏ささみ、オリゴ糖、ミネラル類(Ca、Mn、Zn)、ビタミン類(A、E、K、$B_1$) | 魚介類(カツオ、かつお節、フィッシュエキス)、オリゴ糖、ミネラル類(Ca、Mn、Zn)、ビタミン類(A、E、K、$B_1$) |
| 成分 | たんぱく質:13.9%以上、脂質:0.9%以上、粗繊維:0.1%以下、灰分:3.5%以下、水分:82.0%以下 | たんぱく質:13.9%以上、脂質:0.9%以上、粗繊維:0.1%以下、灰分:3.5%以下、水分:82.0%以下 | たんぱく質:13.9%以上、脂質:0.9%以上、粗繊維:0.1%以下、灰分:3.5%以下、水分:82.0%以下 | たんぱく質:13.9%以上、脂質:0.9%以上、粗繊維:0.1%以下、灰分:3.5%以下、水分:82.0%以下 |
| カロリー | 80kcal/100g | 80kcal/100g | 80kcal/100g | 80kcal/100g |
| 希望小売価格 | オープン | オープン | オープン | オープン |
| 賞味期限 | 製造より3年 | 製造より3年 | 製造より3年 | 製造より3年 |
| 内容量/入数 | 480g(160g×3缶)/18パック | 480g(160g×3缶)/18パック | 480g(160g×3缶)/18パック | 480g(160g×3缶)/18パック |
| 製品重量/総重量 | 600g/11.1kg | 600g/11.1kg | 600g/11.1kg | 600g/11.1kg |
| 商品サイズ | 76×76×146 | 76×76×146 | 76×76×146 | 76×76×146 |
| 外装サイズ | 455×235×160 | 455×235×160 | 455×235×160 | 455×235×160 |
| 内箱サイズ | — | — | — | — |
| ITFコード | 145-71104-71069-8 | 145-71104-71070-4 | 145-71104-71071-1 | 145-71104-71200-5 |
| JANコード | 4 571104 710691 | 4 571104 710707 | 4 571104 710714 | 4 571104 712008 |
| ボールJAN | — | — | — | — |

## 黒缶シリーズ

| 商品名 | 黒缶(MAINICHI)3P かにかま入りかつお | 黒缶(MAINICHI)3P 15歳頃からのかつお | 黒缶(MAINICHI)3P 15歳頃からのささみ入りかつお | |
|---|---|---|---|---|
| POSレジ略称 | MクロカンPカニカマ | MクロカンP15サイカツオ | MクロカンP15サイササミ | |
| 商品コード/品番 | 0011865/BTK3-5 | 0012640/BTK3-6 | 0012645/BTK3-7 | |
| 商品概要 | かつおの赤身肉を使用した総合栄養食 | かつおの赤身肉を使用し、15歳頃からの愛猫の健康維持に配慮した総合栄養食 | | |
| 商品詳細 | DHA、EPA、鉄分、タウリン、ビタミンEを含むかつおの赤身肉に、人気の具材をトッピングした総合栄養食。おいしさにこだわった旨味エキス配合。 輸入 総合 水煮 カツオ | DHA、EPA、鉄分、タウリン、ビタミンEを含むかつおの赤身肉に、かつおの白身肉をトッピングした総合栄養食。15歳頃からの愛猫の健康維持に配慮して、オリゴ糖とビタミンEを調整。おいしさにこだわった旨味エキス配合。 輸入 総合 水煮 カツオ | DHA、EPA、鉄分、タウリン、ビタミンEを含むかつおの赤身肉に、人気の具材をトッピングした総合栄養食。15歳頃からの愛猫の健康維持に配慮して、オリゴ糖とビタミンEを調整。おいしさにこだわった旨味エキス配合。 輸入 総合 水煮 カツオ | |
| 原材料名 | 魚介類(カツオ、かに風味かまぼこ、フィッシュエキス)、オリゴ糖、ミネラル類(Ca、Mn、Zn)、ビタミン類(A、E、K、$B_1$) | 魚介類(カツオ、フィッシュエキス)、オリゴ糖、ミネラル類(Ca、Mn、Zn)、ビタミン類(A、E、K、$B_1$) | 魚介類(カツオ、フィッシュエキス)、鶏ささみ、オリゴ糖、ミネラル類(Ca、Mn、Zn)、ビタミン類(A、E、K、$B_1$) | |
| 成分 | たんぱく質:13.9%以上、脂質:0.9%以上、粗繊維:0.1%以下、灰分:3.5%以下、水分:82.0%以下 | たんぱく質:13.9%以上、脂質:0.9%以上、粗繊維:0.1%以下、灰分:3.5%以下、水分:82.0%以下 | たんぱく質:13.9%以上、脂質:0.9%以上、粗繊維:0.1%以下、灰分:3.5%以下、水分:82.0%以下 | |
| カロリー | 80kcal/100g | 80kcal/100g | 80kcal/100g | |
| 希望小売価格 | オープン | オープン | オープン | |
| 賞味期限 | 製造より3年 | 製造より3年 | 製造より3年 | |
| 内容量/入数 | 480g(160g×3缶)/18パック | 480g(160g×3缶)/18パック | 480g(160g×3缶)/18パック | |
| 製品重量/総重量 | 600g/11.1kg | 600g/11.1kg | 600g/11.1kg | |
| 商品サイズ | 76×76×146 | 76×76×146 | 76×76×146 | |
| 外装サイズ | 455×235×160 | 455×235×160 | 455×235×160 | |
| 内箱サイズ | — | — | — | |
| ITFコード | 145-71104-71201-2 | 145-71104-71505-1 | 145-71104-71506-8 | |
| JANコード | 4 571104 712015 | 4 571104 715054 | 4 571104 715061 | |
| ボールJAN | — | — | — | |

サイズは横幅×奥行×高さ(mm)

## 黒缶シリーズ

| 商品名 | 黒缶シュシュ6P かつお | 黒缶シュシュ6P シラス入りかつお | 黒缶シュシュ6P ササミ入りかつお | 黒缶シュシュ6P 削りぶし入りかつお |
|---|---|---|---|---|
| POSレジ略称 | クロカンシュシュ6Pカツオ | クロカンシュシュ6Pシラス | クロカンシュシュ6PササミI | クロカンシュシュ6PケズリI |
| 商品コード/品番 | 0012270/BSS6-1 | 0012275/BSS6-2 | 0012280/BSS6-3 | 0012285/BSS6-4 |
| 商品概要 | かつおの赤身肉を使用したゼリータイプ | | | |
| 商品詳細 | かつおの赤身肉をベースに、かつおの白身肉をトッピングしたゼリータイプの6缶パック。ビタミンE配合。 輸入 一般 ゼリー カツオ | かつおの赤身肉をベースに、かつおの白身肉と人気の具材をトッピングしたゼリータイプの6缶パック。ビタミンE配合。 輸入 一般 ゼリー カツオ | かつおの赤身肉をベースに、かつおの白身肉と人気の具材をトッピングしたゼリータイプの6缶パック。ビタミンE配合。 輸入 一般 ゼリー カツオ | かつおの赤身肉をベースに、かつおの白身肉と人気の具材をトッピングしたゼリータイプの6缶パック。ビタミンE配合。 輸入 一般 ゼリー カツオ |
| 原材料名 | 魚介類(カツオ等)、増粘多糖類、ビタミンE | 魚介類(カツオ、しらす等)、増粘多糖類、ビタミンE | 魚介類(カツオ等)、鶏ささみ、増粘多糖類、ビタミンE | 魚介類(カツオ、削りぶし等)、増粘多糖類、ビタミンE |
| 成分 | 粗たんぱく質:10.7%以上、粗脂肪:0.9%以上、粗繊維:0.1%以下、粗灰分:1.6%以下、水分:86.4%以下 | 粗たんぱく質:10.7%以上、粗脂肪:0.9%以上、粗繊維:0.1%以下、粗灰分:1.6%以下、水分:86.4%以下 | 粗たんぱく質:10.7%以上、粗脂肪:0.9%以上、粗繊維:0.1%以下、粗灰分:1.6%以下、水分:86.4%以下 | 粗たんぱく質:10.7%以上、粗脂肪:0.9%以上、粗繊維:0.1%以下、粗灰分:1.6%以下、水分:86.4%以下 |
| カロリー | 38kcal/缶 | 38kcal/缶 | 38kcal/缶 | 38kcal/缶 |
| 希望小売価格 | オープン | オープン | オープン | オープン |
| 賞味期限 | 製造より3年 | 製造より3年 | 製造より3年 | 製造より3年 |
| 内容量/入数 | 360g(60g×6缶)/12パック | 360g(60g×6缶)/12パック | 360g(60g×6缶)/12パック | 360g(60g×6缶)/12パック |
| 製品重量/総重量 | 550g/6.9kg | 550g/6.9kg | 550g/6.9kg | 550g/6.9kg |
| 商品サイズ | 205×68×59 | 205×68×59 | 205×68×59 | 205×68×59 |
| 外装サイズ | 418×213×130 | 418×213×130 | 418×213×130 | 418×213×130 |
| 内箱サイズ | — | — | — | — |
| ITFコード | 145-71104-71343-9 | 145-71104-71344-6 | 145-71104-71345-3 | 145-71104-71346-0 |
| JANコード | 4 571104 713432 | 4 571104 713449 | 4 571104 713456 | 4 571104 713463 |
| ボールJAN | — | — | — | — |

## 黒缶シリーズ

| 商品名 | 黒缶パウチ まぐろとかつお | 黒缶パウチ しらす入りまぐろとかつお | 黒缶パウチ ささみ入りまぐろとかつお | 黒缶パウチ かつお節入りまぐろとかつお |
|---|---|---|---|---|
| POSレジ略称 | クロカンハ゜ウチマクゞロ | クロカンハ゜ウチシラス | クロカンハ゜ウチササミ | クロカンハ゜ウチカツオフゞシ |
| 商品コード/品番 | 0012160/BP-41 | 0012165/BP-42 | 0012170/BP-43 | 0012175/BP-44 |
| 商品概要 | まぐろとかつおの赤身肉ベースの総合栄養食 | | | |
| 商品詳細 | DHA、EPA、鉄分、タウリン、ビタミンEを含むまぐろとかつおの赤身肉ベースの総合栄養食。原材料は穀物不使用だから穀物が苦手な猫も安心。ゼリータイプ。 輸入 総合 ゼリー マグロ カツオ | DHA、EPA、鉄分、タウリン、ビタミンEを含むまぐろとかつおの赤身肉ベースの総合栄養食。原材料は穀物不使用だから穀物が苦手な猫も安心。ゼリータイプ。 輸入 総合 ゼリー マグロ カツオ | DHA、EPA、鉄分、タウリン、ビタミンEを含むまぐろとかつおの赤身肉ベースの総合栄養食。原材料は穀物不使用だから穀物が苦手な猫も安心。ゼリータイプ。 輸入 総合 ゼリー マグロ カツオ | DHA、EPA、鉄分、タウリン、ビタミンEを含むまぐろとかつおの赤身肉ベースの総合栄養食。原材料は穀物不使用だから穀物が苦手な猫も安心。ゼリータイプ。 輸入 総合 ゼリー マグロ カツオ |
| 原材料名 | 魚介類(マグロ、カツオ、フィッシュペプチド)、オリゴ糖、増粘多糖類、ミネラル類(Ca、Mn、Zn)、ビタミン類(A、E、K、$B_1$) | 魚介類(マグロ、カツオ、しらす、フィッシュペプチド)、オリゴ糖、増粘多糖類、ミネラル類(Ca、Mn、Zn)、ビタミン類(A、E、K、$B_1$) | 魚介類(マグロ、カツオ、フィッシュペプチド)、鶏ささみ、オリゴ糖、増粘多糖類、ミネラル類(Ca、Mn、Zn)、ビタミン類(A、E、K、$B_1$) | 魚介類(マグロ、カツオ、かつお節、フィッシュペプチド)、オリゴ糖、増粘多糖類、ミネラル類(Ca、Mn、Zn)、ビタミン類(A、E、K、$B_1$) |
| 成分 | たんぱく質:13.9%以上、脂質:0.9%以上、粗繊維:0.1%以下、灰分:3.5%以下、水分:82.0%以下 | たんぱく質:13.9%以上、脂質:0.9%以上、粗繊維:0.1%以下、灰分:3.5%以下、水分:82.0%以下 | たんぱく質:13.9%以上、脂質:0.9%以上、粗繊維:0.1%以下、灰分:3.5%以下、水分:82.0%以下 | たんぱく質:13.9%以上、脂質:0.9%以上、粗繊維:0.1%以下、灰分:3.5%以下、水分:82.0%以下 |
| カロリー | 56kcal/袋 | 56kcal/袋 | 56kcal/袋 | 56kcal/袋 |
| 希望小売価格 | オープン | オープン | オープン | オープン |
| 賞味期限 | 製造より2年 | 製造より2年 | 製造より2年 | 製造より2年 |
| 内容量/入数 | 70g/12袋×8 | 70g/12袋×8 | 70g/12袋×8 | 70g/12袋×8 |
| 製品重量/総重量 | 75g/8.6kg | 75g/8.6kg | 75g/8.6kg | 75g/8.6kg |
| 商品サイズ | 90×13×145 | 90×13×145 | 90×13×145 | 90×13×145 |
| 外装サイズ | 385×340×171 | 385×340×171 | 385×340×171 | 385×340×171 |
| 内箱サイズ | 90×147×145 | 90×147×145 | 90×147×145 | 90×147×145 |
| ITFコード | 145-71104-71299-9 | 145-71104-71300-2 | 145-71104-71301-9 | 145-71104-71302-6 |
| JANコード | 4 571104 712992 | 4 571104 713005 | 4 571104 713012 | 4 571104 713029 |
| ボールJAN | 4571104713104 | 4571104713111 | 4571104713128 | 4571104713135 |

サイズは横幅×奥行×高さ(mm)

## 黒缶シリーズ

| 商品名 | 黒缶パウチ 舌平目入り まぐろとかつお | 黒缶パウチ サーモン入り まぐろとかつお | 黒缶パウチ 15歳頃からの まぐろとかつお | 黒缶パウチ 18歳頃からの まぐろとかつお |
|---|---|---|---|---|
| | リニューアル | リニューアル | リニューアル | リニューアル |
| POSレジ略称 | クロカンハ゜ウチシタヒ゜ラメ | クロカンハ゜ウチサーモン | クロカンハ゜ウチ15マグ゛ロ | クロカンハ゜ウチ18マグ゛ロ |
| 商品コード/品番 | 0012185/BP-45 | 0012190/BP-46 | 0012205/BP-47 | 0012900/BP-48 |
| 商品概要 | まぐろとかつおの赤身肉ベースの総合栄養食 | | まぐろとかつおの赤身肉ベースで、15歳頃からの愛猫の健康維持に配慮した総合栄養食 | まぐろとかつおの赤身肉ベースで、18歳頃からの愛猫の健康維持に配慮した総合栄養食 |
| 商品詳細 | DHA、EPA、鉄分、タウリン、ビタミンEを含むまぐろとかつおの赤身肉ベースの総合栄養食。原材料は穀物不使用だから穀物が苦手な猫も安心。ゼリータイプ。 輸入 総合 ゼリー マグロ カツオ | DHA、EPA、鉄分、タウリン、ビタミンEを含むまぐろとかつおの赤身肉ベースの総合栄養食。原材料は穀物不使用だから穀物が苦手な猫も安心。ゼリータイプ。 輸入 総合 ゼリー マグロ カツオ | DHA、EPA、鉄分、タウリン、ビタミンEを含むまぐろとかつおの赤身肉ベースの総合栄養食。原材料は穀物不使用だから穀物が苦手な猫も安心。15歳頃からの愛猫の健康維持に配慮してビタミンEを調整。ゼリータイプ。 輸入 総合 ゼリー マグロ カツオ | DHA、EPA、鉄分、タウリン、ビタミンEを含むまぐろとかつおの赤身肉ベースの総合栄養食。原材料は穀物不使用だから穀物が苦手な猫も安心。18歳頃からの愛猫の健康維持に配慮してビタミンEを調整。皮膚被毛の健康維持に配慮してコラーゲンペプチドを配合。ゼリータイプ。 輸入 総合 ゼリー マグロ カツオ |
| 原材料名 | 魚介類(マグロ、カツオ、舌平目、フィッシュペプチド)、オリゴ糖、増粘多糖類、ミネラル類(Ca、Mn、Zn)、ビタミン類(A、E、K、$B_1$) | 魚介類(マグロ、カツオ、サーモン、フィッシュペプチド)、オリゴ糖、増粘多糖類、ミネラル類(Ca、Mn、Zn)、ビタミン類(A、E、K、$B_1$) | 魚介類(マグロ、カツオ、フィッシュペプチド)、オリゴ糖、増粘多糖類、ミネラル類(Ca、Mn、Zn)、ビタミン類(A、E、K、$B_1$) | 魚介類(マグロ、カツオ、フィッシュペプチド、フィッシュコラーゲンペプチド)、オリゴ糖、増粘多糖類、ミネラル類(Ca、Mn、Zn)、ビタミン類(A、E、K、$B_1$) |
| 成分 | たんぱく質:13.9%以上、脂質:0.9%以上、粗繊維:0.1%以下、灰分:3.5%以下、水分:82.0%以下 | たんぱく質:13.9%以上、脂質:0.9%以上、粗繊維:0.1%以下、灰分:3.5%以下、水分:82.0%以下 | たんぱく質:13.9%以上、脂質:0.9%以上、粗繊維:0.1%以下、灰分:3.5%以下、水分:82.0%以下 | たんぱく質:13.9%以上、脂質:0.9%以上、粗繊維:0.1%以下、灰分:3.5%以下、水分:82.0%以下 |
| カロリー | 56kcal/袋 | 56kcal/袋 | 56kcal/袋 | 56kcal/袋 |
| 希望小売価格 | オープン | オープン | オープン | オープン |
| 賞味期限 | 製造より2年 | 製造より2年 | 製造より2年 | 製造より2年 |
| 内容量/入数 | 70g/12袋×8 | 70g/12袋×8 | 70g/12袋×8 | 70g/12袋×8 |
| 製品重量/総重量 | 75g/8.6kg | 75g/8.6kg | 75g/8.6kg | 75g/8.6kg |
| 商品サイズ | 90×13×145 | 90×13×145 | 90×13×145 | 90×13×145 |
| 外装サイズ | 385×340×171 | 385×340×171 | 385×340×171 | 385×340×171 |
| 内箱サイズ | 90×147×145 | 90×147×145 | 90×147×145 | 90×147×145 |
| ITFコード | 145-71104-71304-0 | 145-71104-71305-7 | 145-71104-71308-8 | 145-71104-71600-3 |
| JANコード | 4 571104 713043 | 4 571104 713050 | 4 571104 713081 | 4 571104 716006 |
| ボールJAN | 4571104713159 | 4571104713166 | 4571104713197 | 4571104716020 |

## 黒缶シリーズ

| 商品名 | 黒缶パウチ 水煮タイプ まぐろとかつお | 黒缶パウチ 水煮タイプ しらす入りまぐろとかつお | 黒缶パウチ 水煮タイプ ささみ入りまぐろとかつお | 黒缶パウチ 水煮タイプ かつお節入りまぐろとかつお |
|---|---|---|---|---|
| | リニューアル | リニューアル | リニューアル | 新発売 |
| POSレジ略称 | クロカンP゜ミスニマグ゛ロ | クロカンP゜ミスニシラス | クロカンP゜ミスニササミ | クロカンP゜ミスニカツオフ゛ | 
| 商品コード/品番 | 0012910/BP-49 | 0012915/BP-50 | 0012920/BP-51 | 0013275/BP-52 |
| 商品概要 | まぐろとかつおの赤身肉ベースの総合栄養食 | | | |
| 商品詳細 | DHA、EPA、鉄分、タウリン、ビタミンEを含むまぐろとかつおの赤身肉ベースの総合栄養食。原材料は穀物不使用だから穀物が苦手な猫も安心。水煮タイプ。 輸入 総合 水煮 マグロ カツオ | DHA、EPA、鉄分、タウリン、ビタミンEを含むまぐろとかつおの赤身肉ベースの総合栄養食。原材料は穀物不使用だから穀物が苦手な猫も安心。水煮タイプ。 輸入 総合 水煮 マグロ カツオ | DHA、EPA、鉄分、タウリン、ビタミンEを含むまぐろとかつおの赤身肉ベースの総合栄養食。原材料は穀物不使用だから穀物が苦手な猫も安心。水煮タイプ。 輸入 総合 水煮 マグロ カツオ | DHA、EPA、鉄分、タウリン、ビタミンEを含むまぐろとかつおの赤身肉ベースの総合栄養食。原材料は穀物不使用だから穀物が苦手な猫も安心。水煮タイプ。 輸入 総合 水煮 マグロ カツオ |
| 原材料名 | 魚介類(マグロ、カツオ、フィッシュペプチド)、オリゴ糖、ミネラル類(Ca、Mn、Zn)、ビタミン類(A、E、K、$B_1$) | 魚介類(マグロ、カツオ、しらす、フィッシュペプチド)、オリゴ糖、ミネラル類(Ca、Mn、Zn)、ビタミン類(A、E、K、$B_1$) | 魚介類(マグロ、カツオ、フィッシュペプチド)、鶏ささみ、オリゴ糖、ミネラル類(Ca、Mn、Zn)、ビタミン類(A、E、K、$B_1$) | 魚介類(マグロ、カツオ、かつお節、フィッシュペプチド)、オリゴ糖、ミネラル類(Ca、Mn、Zn)、ビタミン類(A、E、K、$B_1$) |
| 成分 | たんぱく質:13.9%以上、脂質:0.9%以上、粗繊維:0.1%以下、灰分:3.5%以下、水分:82.0%以下 | たんぱく質:13.9%以上、脂質:0.9%以上、粗繊維:0.1%以下、灰分:3.5%以下、水分:82.0%以下 | たんぱく質:13.9%以上、脂質:0.9%以上、粗繊維:0.1%以下、灰分:3.5%以下、水分:82.0%以下 | たんぱく質:13.9%以上、脂質:0.9%以上、粗繊維:0.1%以下、灰分:3.5%以下、水分:82.0%以下 |
| カロリー | 56kcal/袋 | 56kcal/袋 | 56kcal/袋 | 56kcal/袋 |
| 希望小売価格 | オープン | オープン | オープン | オープン |
| 賞味期限 | 製造より2年 | 製造より2年 | 製造より2年 | 製造より2年 |
| 内容量/入数 | 70g/12袋×8 | 70g/12袋×8 | 70g/12袋×8 | 70g/12袋×8 |
| 製品重量/総重量 | 75g/8.6kg | 75g/8.6kg | 75g/8.6kg | 75g/8.6kg |
| 商品サイズ | 90×13×145 | 90×13×145 | 90×13×145 | 90×13×145 |
| 外装サイズ | 385×340×171 | 385×340×171 | 385×340×171 | 385×340×171 |
| 内箱サイズ | 90×147×145 | 90×147×145 | 90×147×145 | 90×147×145 |
| ITFコード | 145-71104-71604-1 | 145-71104-71605-8 | 145-71104-71606-5 | 145-71104-71810-6 |
| JANコード | 4 571104 716044 | 4 571104 716051 | 4 571104 716068 | 4 571104 718109 |
| ボールJAN | 4571104716075 | 4571104716082 | 4571104716099 | 4571104718116 |

サイズは横幅×奥行×高さ(mm)

# 金缶 シリーズ

日本初のまぐろ白身肉フレークのミニ缶として誕生。素材のおいしさを活かした国産品

## 金缶 シリーズ

| 商品名 | 金缶ミニ まぐろ | 金缶ミニ かつお | 金缶ミニ 紅さけ入り まぐろ |
|---|---|---|---|
| | | | |
| POSレジ略称 | キンカンミニマグロ | キンカンミニカツオ | キンカンミニマグロベニサ |
| 商品コード/品番 | 0010173/GCM-41 | 0010178/GCM-42 | 0010183/GCM-43 |
| 商品概要 | まぐろをぜいたくに使用した国産品 | かつおをぜいたくに使用した国産品 | まぐろをぜいたくに使用した国産品 |
| 商品詳細 | まぐろをぜいたくに使用した国産品。旨味仕立で素材のおいしさが活きている。愛猫に支持され続けるロングセラー。 国産 一般 水煮 マグロ | かつおをぜいたくに使用した国産品。旨味仕立で素材のおいしさが活きている。愛猫に支持され続けるロングセラー。 国産 一般 水煮 カツオ | まぐろをぜいたくに使用した国産品。旨味仕立で素材のおいしさが活きている。愛猫に支持され続けるロングセラー。 国産 一般 水煮 マグロ |
| 原材料名 | 魚介類(マグロ、フィッシュエキス)、たんぱく加水分解物、酵母エキス、オリゴ糖、増粘安定剤(キサンタンガム)、ビタミンE | 魚介類(カツオ、フィッシュエキス)、たんぱく加水分解物、酵母エキス、オリゴ糖、増粘安定剤(キサンタンガム)、ビタミンE | 魚介類(マグロ、紅鮭、フィッシュエキス)、たんぱく加水分解物、酵母エキス、オリゴ糖、増粘安定剤(キサンタンガム)、ビタミンE |
| 成分 | たんぱく質:14.0%以上、脂質:0.6%以上、粗繊維:0.1%以下、灰分:1.5%以下、水分:84.6%以下 | たんぱく質:14.0%以上、脂質:0.6%以上、粗繊維:0.1%以下、灰分:1.5%以下、水分:84.6%以下 | たんぱく質:14.0%以上、脂質:0.6%以上、粗繊維:0.1%以下、灰分:1.5%以下、水分:84.6%以下 |
| カロリー | 50kcal/缶 | 50kcal/缶 | 50kcal/缶 |
| 希望小売価格 | オープン | オープン | オープン |
| 賞味期限 | 製造より3年 | 製造より3年 | 製造より3年 |
| 内容量/入数 | 70g/24缶×2 | 70g/24缶×2 | 70g/24缶×2 |
| 製品重量/総重量 | 85g/4.5kg | 85g/4.5kg | 85g/4.5kg |
| 商品サイズ | 77×77×28 | 77×77×28 | 77×77×28 |
| 外装サイズ | 320×240×120 | 320×240×120 | 320×240×120 |
| 内箱サイズ | 320×240×60 | 320×240×60 | 320×240×60 |
| ITFコード | (48缶)145-71104-71241-8<br>(24缶)245-71104-71241-5 | (48缶)145-71104-71242-5<br>(24缶)245-71104-71242-2 | (48缶)145-71104-71243-2<br>(24缶)245-71104-71243-9 |
| JANコード | 4 571104 712411 | 4 571104 712428 | 4 571104 712435 |
| ボールJAN | — | — | — |

## 金缶 シリーズ

| 商品名 | 金缶ミニ ささみ入り まぐろ | 金缶ミニ かつお節入り まぐろ | 金缶ミニ しらす入り まぐろ |
|---|---|---|---|
| | | | |
| POSレジ略称 | キンカンミニマグロササミ | キンカンミニマグロカツオフ | キンカンミニマグロシラス |
| 商品コード/品番 | 0010193/GCM-44 | 0010203/GCM-45 | 0010208/GCM-46 |
| 商品概要 | まぐろをぜいたくに使用した国産品 | | |
| 商品詳細 | まぐろをぜいたくに使用した国産品。旨味仕立で素材のおいしさが活きている。愛猫に支持され続けるロングセラー。 国産 一般 水煮 マグロ | まぐろをぜいたくに使用した国産品。旨味仕立で素材のおいしさが活きている。愛猫に支持され続けるロングセラー。 国産 一般 水煮 マグロ | まぐろをぜいたくに使用した国産品。旨味仕立で素材のおいしさが活きている。愛猫に支持され続けるロングセラー。 国産 一般 水煮 マグロ |
| 原材料名 | 魚介類(マグロ、フィッシュエキス)、鶏ささみ、たんぱく加水分解物、酵母エキス、オリゴ糖、増粘安定剤(キサンタンガム)、ビタミンE | 魚介類(マグロ、かつお節、フィッシュエキス)、たんぱく加水分解物、酵母エキス、オリゴ糖、増粘安定剤(キサンタンガム)、ビタミンE | 魚介類(マグロ、しらす、フィッシュエキス)、たんぱく加水分解物、酵母エキス、オリゴ糖、増粘安定剤(キサンタンガム)、ビタミンE |
| 成分 | たんぱく質:14.0%以上、脂質:0.6%以上、粗繊維:0.1%以下、灰分:1.5%以下、水分:84.6%以下 | たんぱく質:14.0%以上、脂質:0.6%以上、粗繊維:0.1%以下、灰分:1.5%以下、水分:84.6%以下 | たんぱく質:14.0%以上、脂質:0.6%以上、粗繊維:0.1%以下、灰分:1.5%以下、水分:84.6%以下 |
| カロリー | 50kcal/缶 | 50kcal/缶 | 50kcal/缶 |
| 希望小売価格 | オープン | オープン | オープン |
| 賞味期限 | 製造より3年 | 製造より3年 | 製造より3年 |
| 内容量/入数 | 70g/24缶×2 | 70g/24缶×2 | 70g/24缶×2 |
| 製品重量/総重量 | 85g/4.5kg | 85g/4.5kg | 85g/4.5kg |
| 商品サイズ | 77×77×28 | 77×77×28 | 77×77×28 |
| 外装サイズ | 320×240×120 | 320×240×120 | 320×240×120 |
| 内箱サイズ | 320×240×60 | 320×240×60 | 320×240×60 |
| ITFコード | (48缶)145-71104-71244-9<br>(24缶)245-71104-71244-6 | (48缶)145-71104-71245-6<br>(24缶)245-71104-71245-3 | (48缶)145-71104-71246-3<br>(24缶)245-71104-71246-0 |
| JANコード | 4 571104 712442 | 4 571104 712459 | 4 571104 712466 |
| ボールJAN | — | — | — |

サイズは横幅×奥行×高さ(mm)

## 金缶シリーズ

| 商品名 | 金缶ミニ 15歳頃からのまぐろ | 金缶ミニ 15歳頃からのかつお | | |
|---|---|---|---|---|
| | リニューアル | リニューアル | | |
| POSレジ略称 | キンカンミニ15サイマクロ | キンカンミニ15サイカツオ | | |
| 商品コード/品番 | 0011945/GCM-47 | 0011950/GCM-48 | | |
| 商品概要 | 15歳頃からの愛猫の健康維持に配慮し、まぐろをぜいたくに使用した国産品 | 15歳頃からの愛猫の健康維持に配慮し、かつおをぜいたくに使用した国産品 | | |
| 商品詳細 | まぐろをぜいたくに使用した国産品。旨味仕立で素材のおいしさが活きている。愛猫に支持され続けるロングセラー。15歳頃からの愛猫の健康維持に配慮して、健康を維持し免疫力を保つビタミンEを、腸内の健康維持をサポートするオリゴ糖を調整。 国産 一般 水煮 マグロ | かつおをぜいたくに使用した国産品。旨味仕立で素材のおいしさが活きている。愛猫に支持され続けるロングセラー。15歳頃からの愛猫の健康維持に配慮して、健康を維持し免疫力を保つビタミンEを、腸内の健康維持をサポートするオリゴ糖を調整。 国産 一般 水煮 カツオ | | |
| 原材料名 | 魚介類(マグロ、フィッシュエキス)、たんぱく加水分解物、酵母エキス、オリゴ糖、増粘安定剤(キサンタンガム)、ビタミンE | 魚介類(カツオ、フィッシュエキス)、たんぱく加水分解物、酵母エキス、オリゴ糖、増粘安定剤(キサンタンガム)、ビタミンE | | |
| 成分 | たんぱく質:13.9%以上、脂質:0.5%以上、粗繊維:0.1%以下、灰分:1.4%以下、水分:85.1%以下 | たんぱく質:13.9%以上、脂質:0.5%以上、粗繊維:0.1%以下、灰分:1.4%以下、水分:85.1%以下 | | |
| カロリー | 48kcal/缶 | 48kcal/缶 | | |
| 希望小売価格 | オープン | オープン | | |
| 賞味期限 | 製造より3年 | 製造より3年 | | |
| 内容量/入数 | 70g/24缶×2 | 70g/24缶×2 | | |
| 製品重量/総重量 | 85g/4.5kg | 85g/4.5kg | | |
| 商品サイズ | 77×77×28 | 77×77×28 | | |
| 外装サイズ | 320×240×120 | 320×240×120 | | |
| 内箱サイズ | 320×240×60 | 320×240×60 | | |
| ITFコード | (48缶)145-71104-71233-3<br>(24缶)245-71104-71233-0 | (48缶)145-71104-71234-0<br>(24缶)245-71104-71234-7 | | |
| JANコード | 4 571104 712336 | 4 571104 712343 | | |
| ボールJAN | — | — | | |

## 金缶シリーズ

| 商品名 | 金缶ミニ グレインフリー まぐろ | 金缶ミニ グレインフリー かつお | 金缶ミニ グレインフリー しらす入りまぐろ | 金缶ミニ グレインフリー ささみ入りまぐろ |
|---|---|---|---|---|
| | 新発売 | 新発売 | 新発売 | 新発売 |
| POSレジ略称 | キンカンミニGFマクロ | キンカンミニGFカツオ | キンカンミニGFシラスイリ | キンカンミニGFササミイリ |
| 商品コード/品番 | 0013280/GGF-1 | 0013285/GGF-2 | 0013290/GGF-3 | 0013295/GGF-4 |
| 商品概要 | 原材料は穀物不使用でまぐろをぜいたくに使用した国産品 | 原材料は穀物不使用でかつおをぜいたくに使用した国産品 | 原材料は穀物不使用でまぐろをぜいたくに使用した国産品 | |
| 商品詳細 | まぐろをぜいたくに使用した国産品。原材料は穀物不使用だから穀物が苦手な猫も安心。素材のおいしさをそのまま活かした水煮タイプ。 国産 一般 水煮 マグロ | かつおをぜいたくに使用した国産品。原材料は穀物不使用だから穀物が苦手な猫も安心。素材のおいしさをそのまま活かした水煮タイプ。 国産 一般 水煮 カツオ | まぐろをぜいたくに使用した国産品。原材料は穀物不使用だから穀物が苦手な猫も安心。素材のおいしさをそのまま活かした水煮タイプ。 国産 一般 水煮 マグロ | まぐろをぜいたくに使用した国産品。原材料は穀物不使用だから穀物が苦手な猫も安心。素材のおいしさをそのまま活かした水煮タイプ。 国産 一般 水煮 マグロ |
| 原材料名 | 魚介類(マグロ、フィッシュエキス)、オリゴ糖 | 魚介類(カツオ、フィッシュエキス)、オリゴ糖 | 魚介類(マグロ、しらす、フィッシュエキス)、オリゴ糖 | 魚介類(マグロ、フィッシュエキス)、鶏ささみ、オリゴ糖 |
| 成分 | たんぱく質:12.8%以上、脂質:0.5%以上、粗繊維:0.1%以下、灰分:1.2%以下、水分:86.5%以下 | たんぱく質:12.8%以上、脂質:0.5%以上、粗繊維:0.1%以下、灰分:1.2%以下、水分:86.5%以下 | たんぱく質:12.8%以上、脂質:0.5%以上、粗繊維:0.1%以下、灰分:1.2%以下、水分:86.5%以下 | たんぱく質:12.8%以上、脂質:0.5%以上、粗繊維:0.1%以下、灰分:1.2%以下、水分:86.5%以下 |
| カロリー | 44kcal/缶 | 44kcal/缶 | 44kcal/缶 | 44kcal/缶 |
| 希望小売価格 | オープン | オープン | オープン | オープン |
| 賞味期限 | 製造より3年 | 製造より3年 | 製造より3年 | 製造より3年 |
| 内容量/入数 | 70g/24缶×2 | 70g/24缶×2 | 70g/24缶×2 | 70g/24缶×2 |
| 製品重量/総重量 | 85g/4.5kg | 85g/4.5kg | 85g/4.5kg | 85g/4.5kg |
| 商品サイズ | 77×77×28 | 77×77×28 | 77×77×28 | 77×77×28 |
| 外装サイズ | 320×240×120 | 320×240×120 | 320×240×120 | 320×240×120 |
| 内箱サイズ | 320×240×60 | 320×240×60 | 320×240×60 | 320×240×60 |
| ITFコード | (48缶)145-71104-71812-0<br>(24缶)245-71104-71812-7 | (48缶)145-71104-71813-7<br>(24缶)245-71104-71813-4 | (48缶)145-71104-71814-4<br>(24缶)245-71104-71814-1 | (48缶)145-71104-71815-1<br>(24缶)245-71104-71815-8 |
| JANコード | 4 571104 718123 | 4 571104 718130 | 4 571104 718147 | 4 571104 718154 |
| ボールJAN | — | — | — | — |

サイズは横幅×奥行×高さ(mm)

## 金缶シリーズ

| 商品名 | 金缶濃厚とろみ まぐろ | 金缶濃厚とろみ しらす入りまぐろ | 金缶濃厚とろみ ささみ入りまぐろ | 金缶濃厚とろみ 牛肉入りまぐろ |
|---|---|---|---|---|
| POSレジ略称 | キンカントロミマグ゛ロ | キンカントロミシラス | キンカントロミササミ | キンカントロミキ゛ュウニク |
| 商品コード/品番 | 0012290/GCT-1 | 0012295/GCT-2 | 0012300/GCT-3 | 0012410/GCT-4 |
| 商品概要 | 濃厚とろみ仕立てのまぐろフレーク | | | |
| 商品詳細 | まぐろをぜいたくに使用した国産品。奥深い味わいのとろみが素材にからんで絶妙なおいしさ。 国産 一般 とろみ マグロ | まぐろをぜいたくに使用した国産品。奥深い味わいのとろみが素材にからんで絶妙なおいしさ。 国産 一般 とろみ マグロ | まぐろをぜいたくに使用した国産品。奥深い味わいのとろみが素材にからんで絶妙なおいしさ。 国産 一般 とろみ マグロ | まぐろをぜいたくに使用した国産品。奥深い味わいのとろみが素材にからんで絶妙なおいしさ。 国産 一般 とろみ マグロ |
| 原材料名 | 魚介類(マグロ等)、たんぱく加水分解物、オリゴ糖、増粘安定剤(加工でん粉、キサンタンガム)、調味料、キシロース | 魚介類(マグロ、しらす等)、たんぱく加水分解物、オリゴ糖、増粘安定剤(加工でん粉、キサンタンガム)、調味料、キシロース | 魚介類(マグロ等)、鶏ささみ、たんぱく加水分解物、オリゴ糖、増粘安定剤(加工でん粉、キサンタンガム)、調味料、キシロース | 魚介類(マグロ等)、牛肉、たんぱく加水分解物、オリゴ糖、増粘安定剤(加工でん粉、キサンタンガム)、調味料、キシロース |
| 成分 | たんぱく質:9.1%以上、脂質:0.2%以上、粗繊維:0.1%以下、灰分:1.2%以下、水分:85.2%以下 | たんぱく質:9.1%以上、脂質:0.2%以上、粗繊維:0.1%以下、灰分:1.2%以下、水分:85.2%以下 | たんぱく質:9.1%以上、脂質:0.2%以上、粗繊維:0.1%以下、灰分:1.2%以下、水分:85.2%以下 | たんぱく質:9.1%以上、脂質:0.2%以上、粗繊維:0.1%以下、灰分:1.2%以下、水分:85.2%以下 |
| カロリー | 41kcal/缶 | 41kcal/缶 | 41kcal/缶 | 41kcal/缶 |
| 希望小売価格 | オープン | オープン | オープン | オープン |
| 賞味期限 | 製造より3年 | 製造より3年 | 製造より3年 | 製造より3年 |
| 内容量/入数 | 70g/24缶×2 | 70g/24缶×2 | 70g/24缶×2 | 70g/24缶×2 |
| 製品重量/総重量 | 85g/4.5kg | 85g/4.5kg | 85g/4.5kg | 85g/4.5kg |
| 商品サイズ | 77×77×28 | 77×77×28 | 77×77×28 | 77×77×28 |
| 外装サイズ | 320×240×120 | 320×240×120 | 320×240×120 | 320×240×120 |
| 内箱サイズ | 320×240×60 | 320×240×60 | 320×240×60 | 320×240×60 |
| ITFコード | (48缶)145-71104-71347-7<br>(24缶)245-71104-71347-4 | (48缶)145-71104-71348-4<br>(24缶)245-71104-71348-1 | (48缶)145-71104-71349-1<br>(24缶)245-71104-71349-8 | (48缶)145-71104-71389-7<br>(24缶)245-71104-71389-4 |
| JANコード | 4 571104 713470 | 4 571104 713487 | 4 571104 713494 | 4 571104 713890 |
| ボールJAN | — | — | — | — |

## 金缶シリーズ

| 商品名 | 金缶濃厚とろみ 15歳からのまぐろ | | | |
|---|---|---|---|---|
| POSレジ略称 | キンカントロミ15マグ゛ロ | | | |
| 商品コード/品番 | 0012420/GCT-6 | | | |
| 商品概要 | 15歳からの愛猫の健康維持に配慮した濃厚とろみ仕立てのまぐろフレーク | | | |
| 商品詳細 | まぐろをぜいたくに使用した国産品。奥深い味わいのとろみが素材にからんで絶妙なおいしさ。 国産 一般 とろみ マグロ | | | |
| 原材料名 | 魚介類(マグロ、フィッシュコラーゲンペプチド等)、たんぱく加水分解物、オリゴ糖、増粘安定剤(加工でん粉、キサンタンガム)、ビタミン類(ビタミンB群を含む)、調味料、キシロース | | | |
| 成分 | たんぱく質:9.1%以上、脂質:0.2%以上、粗繊維:0.1%以下、灰分:1.2%以下、水分:85.2%以下 | | | |
| カロリー | 41kcal/缶 | | | |
| 希望小売価格 | オープン | | | |
| 賞味期限 | 製造より3年 | | | |
| 内容量/入数 | 70g/24缶×2 | | | |
| 製品重量/総重量 | 85g/4.5kg | | | |
| 商品サイズ | 77×77×28 | | | |
| 外装サイズ | 320×240×120 | | | |
| 内箱サイズ | 320×240×60 | | | |
| ITFコード | (48缶)145-71104-71391-0<br>(24缶)245-71104-71391-7 | | | |
| JANコード | 4 571104 713913 | | | |
| ボールJAN | — | | | |

サイズは横幅×奥行×高さ(mm)

金缶シリーズ

| 商品名 | 金缶だし仕立て まぐろ | 金缶だし仕立て かつお | 金缶だし仕立て ささみ | |
|---|---|---|---|---|
| POSレジ略称 | キンカンタ゛シマグ゛ロ | キンカンタ゛シカツオ | キンカンタ゛シササミ | |
| 商品コード/品番 | 0005579/GCD-7 | 0005584/GCD-8 | 0005589/GCD-9 | |
| 商品概要 | 素材のうまみが引き立つだし仕立て | | | |
| 商品詳細 | まぐろのうまみがしみ込んだだしでまぐろのフレークをじっくり煮込んだ味わい豊かな国産品。 国産 一般 だし マグロ | かつおのうまみがしみ込んだだしでかつおのフレークをじっくり煮込んだ味わい豊かな国産品。 国産 一般 だし カツオ | 丸鶏のうまみがしみ込んだだしで鶏ささみのフレークをじっくり煮込んだ味わい豊かな国産品。 国産 一般 だし ササミ | |
| 原材料名 | 魚介類(マグロ、まぐろエキス等)、たんぱく加水分解物、乾燥酵母、オリゴ糖、増粘安定剤(加工でん粉、増粘多糖類)、ビタミンE | 魚介類(カツオ、かつおエキス等)、たんぱく加水分解物、乾燥酵母、オリゴ糖、増粘安定剤(加工でん粉、増粘多糖類)、ビタミンE | 肉類(鶏ササミ、丸鶏エキス等)、たんぱく加水分解物、乾燥酵母、オリゴ糖、増粘安定剤(加工でん粉、増粘多糖類)、ビタミンE | |
| 成分 | たんぱく質:10.4%以上、脂質:0.4%以上、粗繊維:0.1%以下、灰分:1.5%以下、水分:86.8%以下 | たんぱく質:10.4%以上、脂質:0.4%以上、粗繊維:0.1%以下、灰分:1.5%以下、水分:86.8%以下 | たんぱく質:10.4%以上、脂質:0.4%以上、粗繊維:0.1%以下、灰分:1.5%以下、水分:86.8%以下 | |
| カロリー | 40kcal/缶 | 40kcal/缶 | 40kcal/缶 | |
| 希望小売価格 | オープン | オープン | オープン | |
| 賞味期限 | 製造より3年 | 製造より3年 | 製造より3年 | |
| 内容量/入数 | 70g/24缶×2 | 70g/24缶×2 | 70g/24缶×2 | |
| 製品重量/総重量 | 85g/4.6kg | 85g/4.6kg | 85g/4.6kg | |
| 商品サイズ | 65×65×36 | 65×65×36 | 65×65×36 | |
| 外装サイズ | 274×202×146 | 274×202×146 | 274×202×146 | |
| 内箱サイズ | 274×202×73 | 274×202×73 | 274×202×73 | |
| ITFコード | (48缶)100-00045-18277-5<br>(24缶)200-00045-18277-2 | (48缶)100-00045-18278-2<br>(24缶)200-00045-18278-9 | (48缶)100-00045-18279-9<br>(24缶)200-00045-18279-6 | |
| JANコード | 4518 2778 | 4518 2785 | 4518 2792 | |
| ボールJAN | — | — | — | |

サイズは横幅×奥行×高さ(mm)

## 金缶シリーズ

| 商品名 | 金缶芳醇 まぐろ | 金缶芳醇 かつお | 金缶芳醇 ささみ入り まぐろ | 金缶芳醇 削り節入り まぐろ |
|---|---|---|---|---|
| POSレジ略称 | キンカンPマグロ | キンカンPカツオ | キンカンPササミイリマグロ | キンカンPケズリフシイリ |
| 商品コード/品番 | 0012490/GCP-1 | 0012495/GCP-2 | 0012500/GCP-3 | 0012505/GCP-4 |
| 商品概要 | まぐろ100%ベースの味わい豊かな国産品 | かつお100%ベースの味わい豊かな国産品 | まぐろ100%ベースの味わい豊かな国産品 | |
| 商品詳細 | ベース素材はまじりっけなしのまぐろ100%。香りと味わい広がる芳醇なおいしさに仕上げたゼリータイプ。 国産 一般 ゼリー マグロ | ベース素材はまじりっけなしのかつお100%。香りと味わい広がる芳醇なおいしさに仕上げたゼリータイプ。 国産 一般 ゼリー カツオ | ベース素材はまじりっけなしのまぐろ100%。香りと味わい広がる芳醇なおいしさに仕上げたゼリータイプ。 国産 一般 ゼリー マグロ | ベース素材はまじりっけなしのまぐろ100%。香りと味わい広がる芳醇なおいしさに仕上げたゼリータイプ。 国産 一般 ゼリー マグロ |
| 原材料名 | 魚介類(マグロ、フィッシュエキス、フィッシュコラーゲンペプチド等)、たんぱく加水分解物、酵母エキス、糖類、増粘多糖類、ビタミンE | 魚介類(カツオ、フィッシュエキス、フィッシュコラーゲンペプチド等)、たんぱく加水分解物、酵母エキス、糖類、増粘多糖類、ビタミンE | 魚介類(マグロ、フィッシュエキス、フィッシュコラーゲンペプチド等)、鶏ささみ、たんぱく加水分解物、酵母エキス、糖類、増粘多糖類、ビタミンE | 魚介類(マグロ、フィッシュエキス、かつお削り節、かつお、フィッシュコラーゲンペプチド等)、たんぱく加水分解物、酵母エキス、糖類、増粘多糖類、ビタミンE |
| 成分 | たんぱく質:9.0%以上、脂質:0.3%以上、粗繊維:0.1%以下、灰分:2.6%以下、水分:90.0%以下 | たんぱく質:9.0%以上、脂質:0.3%以上、粗繊維:0.1%以下、灰分:2.6%以下、水分:90.0%以下 | たんぱく質:9.0%以上、脂質:0.3%以上、粗繊維:0.1%以下、灰分:2.6%以下、水分:90.0%以下 | たんぱく質:9.0%以上、脂質:0.3%以上、粗繊維:0.1%以下、灰分:2.6%以下、水分:90.0%以下 |
| カロリー | 27kcal/袋 | 27kcal/袋 | 27kcal/袋 | 27kcal/袋 |
| 希望小売価格 | オープン | オープン | オープン | オープン |
| 賞味期限 | 製造より2年 | 製造より2年 | 製造より2年 | 製造より2年 |
| 内容量/入数 | 60g/12袋×8 | 60g/12袋×8 | 60g/12袋×8 | 60g/12袋×8 |
| 製品重量/総重量 | 65g/6.9kg | 65g/6.9kg | 65g/6.9kg | 65g/6.9kg |
| 商品サイズ | 90×11×145 | 90×11×145 | 90×11×145 | 90×11×145 |
| 外装サイズ | 380×285×175 | 380×285×175 | 380×285×175 | 380×285×175 |
| 内箱サイズ | 90×132×147 | 90×132×147 | 90×132×147 | 90×132×147 |
| ITFコード | 145-71104-71442-9 | 145-71104-71443-6 | 145-71104-71444-3 | 145-71104-71445-0 |
| JANコード | 4 571104 714422 | 4 571104 714439 | 4 571104 714446 | 4 571104 714453 |
| ボールJAN | 4571104714484 | 4571104714491 | 4571104714507 | 4571104714514 |

## 金缶シリーズ

| 商品名 | 金缶芳醇 ほたて貝柱入り まぐろ | 金缶芳醇 しらす入り まぐろ | 金缶芳醇 牛肉入り まぐろ | |
|---|---|---|---|---|
| POSレジ略称 | キンカンPホタテイリマグロ | キンカンPシラスイリマグロ | キンカンPキュウイリマグロ | |
| 商品コード/品番 | 0012595/GCP-7 | 0012600/GCP-8 | 0012605/GCP-9 | |
| 商品概要 | まぐろ100%ベースの味わい豊かな国産品 | | | |
| 商品詳細 | ベース素材はまじりっけなしのまぐろ100%。香りと味わい広がる芳醇なおいしさに仕上げたゼリータイプ。 国産 一般 ゼリー マグロ | ベース素材はまじりっけなしのまぐろ100%。香りと味わい広がる芳醇なおいしさに仕上げたゼリータイプ。 国産 一般 ゼリー マグロ | ベース素材はまじりっけなしのまぐろ100%。香りと味わい広がる芳醇なおいしさに仕上げたゼリータイプ。 国産 一般 ゼリー マグロ | |
| 原材料名 | 魚介類(マグロ、フィッシュエキス、ほたて貝柱、ほたてエキス、フィッシュコラーゲンペプチド等)、たんぱく加水分解物、酵母エキス、糖類、増粘多糖類、調味料、ビタミンE | 魚介類(マグロ、フィッシュエキス、しらす、フィッシュコラーゲンペプチド等)、たんぱく加水分解物、酵母エキス、糖類、増粘多糖類、ビタミンE | 魚介類(マグロ、フィッシュエキス、フィッシュコラーゲンペプチド等)、肉類(牛肉、チキンエキス、チキンレバーパウダー等)、たんぱく加水分解物、酵母エキス、糖類、増粘多糖類、ビタミンE | |
| 成分 | たんぱく質:8.3%以上、脂質:0.3%以上、粗繊維:0.1%以下、灰分:2.8%以下、水分:90.0%以下 | たんぱく質:9.0%以上、脂質:0.3%以上、粗繊維:0.1%以下、灰分:2.6%以下、水分:90.0%以下 | たんぱく質:8.2%以上、脂質:0.5%以上、粗繊維:0.1%以下、灰分:2.0%以下、水分:90.0%以下 | |
| カロリー | 26kcal/袋 | 27kcal/袋 | 26kcal/袋 | |
| 希望小売価格 | オープン | オープン | オープン | |
| 賞味期限 | 製造より2年 | 製造より2年 | 製造より2年 | |
| 内容量/入数 | 60g/12袋×8 | 60g/12袋×8 | 60g/12袋×8 | |
| 製品重量/総重量 | 65g/6.9kg | 65g/6.9kg | 65g/6.9kg | |
| 商品サイズ | 90×11×145 | 90×11×145 | 90×11×145 | |
| 外装サイズ | 380×285×175 | 380×285×175 | 380×285×175 | |
| 内箱サイズ | 90×132×147 | 90×132×147 | 90×132×147 | |
| ITFコード | 145-71104-71487-0 | 145-71104-71488-7 | 145-71104-71489-4 | |
| JANコード | 4 571104 714873 | 4 571104 714880 | 4 571104 714897 | |
| ボールJAN | 4571104714910 | 4571104714927 | 4571104714934 | |

サイズは横幅×奥行×高さ(mm)

## 金缶シリーズ

| | | | |
|---|---|---|---|
| | | | |
| 商品名 | 金缶芳醇 15歳からのまぐろ | 金缶芳醇 15歳からのかつお | 金缶芳醇 18歳からのまぐろ |
| POSレジ略称 | キンカンP15サイマグ゛ロ | キンカンP15サイカツオ | キンカンP18サイマグ゛ロ |
| 商品コード/品番 | 0012510/GCP-5 | 0012515/GCP-6 | 0012610/GCP-10 |
| 商品概要 | 15歳からの愛猫の健康維持に配慮した、まぐろ100%ベースの味わい豊かな国産品 | 15歳からの愛猫の健康維持に配慮した、かつお100%ベースの味わい豊かな国産品 | 18歳からの愛猫の健康維持に配慮した、まぐろ100%ベースの味わい豊かな国産品 |
| 商品詳細 | ベース素材はまじりっけなしのまぐろ100%。香りと味わい広がる芳醇なおいしさに仕上げたゼリータイプ。15歳からの愛猫の健康維持に配慮して、オリゴ糖とビタミンEを調整。細かめフレークタイプ。 国産 一般 ゼリー マグロ | ベース素材はまじりっけなしのかつお100%。香りと味わい広がる芳醇なおいしさに仕上げたゼリータイプ。15歳からの愛猫の健康維持に配慮して、オリゴ糖とビタミンEを調整。細かめフレークタイプ。 国産 一般 ゼリー カツオ | ベース素材はまじりっけなしのまぐろ100%。香りと味わい広がる芳醇なおいしさに仕上げたゼリータイプ。18歳からの愛猫の健康維持に配慮して、コラーゲンペプチドを配合し、オリゴ糖とビタミンEを調整。細かめフレークタイプ。 国産 一般 ゼリー マグロ |
| 原材料名 | 魚介類(マグロ、フィッシュエキス、フィッシュコラーゲンペプチド等)、たんぱく加水分解物、酵母エキス、オリゴ糖、増粘多糖類、ビタミンE | 魚介類(カツオ、フィッシュエキス、フィッシュコラーゲンペプチド等)、たんぱく加水分解物、酵母エキス、オリゴ糖、増粘多糖類、ビタミンE | 魚介類(マグロ、フィッシュエキス、フィッシュコラーゲンペプチド等)、たんぱく加水分解物、酵母エキス、オリゴ糖、増粘多糖類、ビタミンE |
| 成分 | たんぱく質:9.0%以上、脂質:0.3%以上、粗繊維:0.1%以下、灰分:2.6%以下、水分:90.0%以下 | たんぱく質:9.0%以上、脂質:0.3%以上、粗繊維:0.1%以下、灰分:2.6%以下、水分:90.0%以下 | たんぱく質:9.0%以上、脂質:0.3%以上、粗繊維:0.1%以下、灰分:2.6%以下、水分:90.0%以下 |
| カロリー | 27kcal/袋 | 27kcal/袋 | 27kcal/袋 |
| 希望小売価格 | オープン | オープン | オープン |
| 賞味期限 | 製造より2年 | 製造より2年 | 製造より2年 |
| 内容量/入数 | 60g/12袋×8 | 60g/12袋×8 | 60g/12袋×8 |
| 製品重量/総重量 | 65g/6.9kg | 65g/6.9kg | 65g/6.9kg |
| 商品サイズ | 90×11×145 | 90×11×145 | 90×11×145 |
| 外装サイズ | 380×285×175 | 380×285×175 | 380×285×175 |
| 内箱サイズ | 90×132×147 | 90×132×147 | 90×132×147 |
| ITFコード | 145-71104-71446-7 | 145-71104-71447-4 | 145-71104-71490-0 |
| JANコード | 4 571104 714460 | 4 571104 714477 | 4 571104 714903 |
| ボールJAN | 4571104714521 | 4571104714538 | 4571104714941 |

## 金缶シリーズ

| | | | |
|---|---|---|---|
| | | | |
| 商品名 | 金缶無垢 まぐろ | 金缶無垢 かつお | 金缶無垢 ささみ |
| POSレジ略称 | キンカンムクマグ゛ロ | キンカンムクカツオ | キンカンムクササミ |
| 商品コード/品番 | 0012780/GCPM-1 | 0012785/GCPM-2 | 0012790/GCPM-3 |
| 商品概要 | 猫の食物アレルギーに配慮して単一たんぱく源仕立て | | |
| 商品詳細 | 猫の食物アレルギーに配慮して、まぐろの単一たんぱく源仕立て。さらに旨味成分もアレルゲンとなりにくいようにペプチド処理をして配合。 国産 一般 水煮 マグロ | 猫の食物アレルギーに配慮して、かつおの単一たんぱく源仕立て。さらに旨味成分もアレルゲンとなりにくいようにペプチド処理をして配合。 国産 一般 水煮 カツオ | 猫の食物アレルギーに配慮して、鶏ささみの単一たんぱく源仕立て。さらに旨味成分もアレルゲンとなりにくいようにペプチド処理をして配合。 国産 一般 水煮 ササミ |
| 原材料名 | マグロ、まぐろペプチド | カツオ、かつおペプチド | 鶏ササミ、鶏ささみペプチド |
| 成分 | たんぱく質:12.4%以上、脂質:0.2%以上、粗繊維:0.1%以下、灰分:1.3%以下、水分:86.9%以下 | たんぱく質:12.4%以上、脂質:0.2%以上、粗繊維:0.1%以下、灰分:1.3%以下、水分:86.9%以下 | たんぱく質:11.4%以上、脂質:0.2%以上、粗繊維:0.1%以下、灰分:0.8%以下、水分:87.7%以下 |
| カロリー | 30kcal/袋 | 30kcal/袋 | 28kcal/袋 |
| 希望小売価格 | オープン | オープン | オープン |
| 賞味期限 | 製造より2年 | 製造より2年 | 製造より2年 |
| 内容量/入数 | 50g/12袋×8 | 50g/12袋×8 | 50g/12袋×8 |
| 製品重量/総重量 | 55g/6.0kg | 55g/6.0kg | 55g/6.0kg |
| 商品サイズ | 95×8×145 | 95×8×145 | 95×8×145 |
| 外装サイズ | 400×210×165 | 400×210×165 | 400×210×165 |
| 内箱サイズ | 96×96×148 | 96×96×148 | 96×96×148 |
| ITFコード | 145-71104-71542-6 | 145-71104-71543-3 | 145-71104-71544-0 |
| JANコード | 4 571104 715429 | 4 571104 715436 | 4 571104 715443 |
| ボールJAN | 4571104715450 | 4571104715467 | 4571104715474 |

サイズは横幅×奥行×高さ(mm)

# 純缶 シリーズ

まぐろ100%ベースのまじりっけなしの旨さ

## 純缶 シリーズ

| 商品名 | 純缶3P まぐろフレーク | 純缶3P まぐろあらけずり | 純缶3P ささみ入りまぐろ |
|---|---|---|---|
| POSレジ略称 | ｼﾞｭﾝｶﾝ3Pﾌﾚｰｸ | ｼﾞｭﾝｶﾝ3Pｱﾗｹｽﾞﾘ | ｼﾞｭﾝｶﾝ3Pｻｻﾐ |
| 商品コード/品番 | 0011585/JY3-11 | 0011590/JY3-12 | 0011595/JY3-13 |
| 商品概要 | ベース素材はまぐろ100% | | |
| 商品詳細 | まぐろの白身肉と赤身肉のコンビネーションが味わえるゼリータイプ。ビタミンE配合。 輸入 一般 ゼリー マグロ | まぐろの白身肉と赤身肉のコンビネーションが味わえるゼリータイプ。ビタミンE配合。 輸入 一般 ゼリー マグロ | まぐろの白身肉と赤身肉のコンビネーションが味わえるゼリータイプ。ビタミンE配合。 輸入 一般 ゼリー マグロ |
| 原材料名 | マグロ、オリゴ糖、増粘多糖類、ビタミンE | マグロ、オリゴ糖、増粘多糖類、ビタミンE | マグロ、鶏ささみ、オリゴ糖、増粘多糖類、ビタミンE |
| 成分 | たんぱく質:8.6%以上、脂質:0.4%以上、粗繊維:0.1%以下、灰分:1.9%以下、水分:89.4%以下 | たんぱく質:8.6%以上、脂質:0.4%以上、粗繊維:0.1%以下、灰分:1.9%以下、水分:89.4%以下 | たんぱく質:8.6%以上、脂質:0.4%以上、粗繊維:0.1%以下、灰分:1.9%以下、水分:89.4%以下 |
| カロリー | 44kcal/100g | 44kcal/100g | 44kcal/100g |
| 希望小売価格 | オープン | オープン | オープン |
| 賞味期限 | 製造より3年 | 製造より3年 | 製造より3年 |
| 内容量/入数 | 375g(125g×3缶)/18パック | 375g(125g×3缶)/18パック | 375g(125g×3缶)/18パック |
| 製品重量/総重量 | 490g/9.3kg | 490g/9.3kg | 490g/9.3kg |
| 商品サイズ | 86×86×94 | 86×86×94 | 86×86×94 |
| 外装サイズ | 520×265×105 | 520×265×105 | 520×265×105 |
| 内箱サイズ | — | — | — |
| ITFコード | 145-71104-71136-7 | 145-71104-71137-4 | 145-71104-71138-1 |
| JANコード | 4 571104 711360 | 4 571104 711377 | 4 571104 711384 |
| ボールJAN | — | — | — |

## 純缶 シリーズ

| 商品名 | 純缶3P しらす入りまぐろ | 純缶3P かつお節入りまぐろ | 純缶3P 牛肉入りまぐろ |
|---|---|---|---|
| POSレジ略称 | ｼﾞｭﾝｶﾝ3Pｼﾗｽ | ｼﾞｭﾝｶﾝ3Pｶﾂｵﾌﾞｼ | ｼﾞｭﾝｶﾝ3Pｷﾞｭｳﾆｸ |
| 商品コード/品番 | 0011600/JY3-14 | 0011605/JY3-15 | 0011610/JY3-16 |
| 商品概要 | ベース素材はまぐろ100% | | |
| 商品詳細 | まぐろの白身肉と赤身肉のコンビネーションが味わえるゼリータイプ。ビタミンE配合。 輸入 一般 ゼリー マグロ | まぐろの白身肉と赤身肉のコンビネーションが味わえるゼリータイプ。ビタミンE配合。 輸入 一般 ゼリー マグロ | まぐろの白身肉と赤身肉のコンビネーションが味わえるゼリータイプ。ビタミンE配合。 輸入 一般 ゼリー マグロ |
| 原材料名 | マグロ、しらす、オリゴ糖、増粘多糖類、ビタミンE | マグロ、かつお節、オリゴ糖、増粘多糖類、ビタミンE | マグロ、牛肉、オリゴ糖、増粘多糖類、ビタミンE |
| 成分 | たんぱく質:8.6%以上、脂質:0.4%以上、粗繊維:0.1%以下、灰分:1.9%以下、水分:89.4%以下 | たんぱく質:8.6%以上、脂質:0.4%以上、粗繊維:0.1%以下、灰分:1.9%以下、水分:89.4%以下 | たんぱく質:8.6%以上、脂質:0.4%以上、粗繊維:0.1%以下、灰分:1.9%以下、水分:89.4%以下 |
| カロリー | 44kcal/100g | 44kcal/100g | 44kcal/100g |
| 希望小売価格 | オープン | オープン | オープン |
| 賞味期限 | 製造より3年 | 製造より3年 | 製造より3年 |
| 内容量/入数 | 375g(125g×3缶)/18パック | 375g(125g×3缶)/18パック | 375g(125g×3缶)/18パック |
| 製品重量/総重量 | 490g/9.3kg | 490g/9.3kg | 490g/9.3kg |
| 商品サイズ | 86×86×94 | 86×86×94 | 86×86×94 |
| 外装サイズ | 520×265×105 | 520×265×105 | 520×265×105 |
| 内箱サイズ | — | — | — |
| ITFコード | 145-71104-71139-8 | 145-71104-71140-4 | 145-71104-71141-1 |
| JANコード | 4 571104 711391 | 4 571104 711407 | 4 571104 711414 |
| ボールJAN | — | — | — |

サイズは横幅×奥行×高さ(mm)

## 純缶シリーズ

| 商品名 | 純缶ミニ3P まぐろフレーク | 純缶ミニ3P まぐろあらけずり | 純缶ミニ3P ささみ入りまぐろ | 純缶ミニ3P しらす入りまぐろ |
|---|---|---|---|---|
| POSレジ略称 | ｼﾞｭﾝﾐﾆ3Pﾌﾚｰｸ | ｼﾞｭﾝﾐﾆ3Pｱﾗｹｽﾞﾘ | ｼﾞｭﾝﾐﾆ3Pｻｻﾐ | ｼﾞｭﾝﾐﾆ3Pｼﾗｽ |
| 商品コード/品番 | 0011201/JMY3-21 | 0011206/JMY3-22 | 0011211/JMY3-23 | 0011216/JMY3-24 |
| 商品概要 | ベース素材はまぐろ100% | | | |
| 商品詳細 | まぐろの白身肉と赤身肉のコンビネーションが味わえるゼリータイプ。ビタミンE配合。 輸入 一般 ゼリー マグロ | まぐろの白身肉と赤身肉のコンビネーションが味わえるゼリータイプ。ビタミンE配合。 輸入 一般 ゼリー マグロ | まぐろの白身肉と赤身肉のコンビネーションが味わえるゼリータイプ。ビタミンE配合。 輸入 一般 ゼリー マグロ | まぐろの白身肉と赤身肉のコンビネーションが味わえるゼリータイプ。ビタミンE配合。 輸入 一般 ゼリー マグロ |
| 原材料名 | マグロ、オリゴ糖、増粘多糖類、ビタミンE | マグロ、オリゴ糖、増粘多糖類、ビタミンE | マグロ、鶏ささみ、オリゴ糖、増粘多糖類、ビタミンE | マグロ、しらす、オリゴ糖、増粘多糖類、ビタミンE |
| 成分 | たんぱく質:8.6%以上、脂質:0.4%以上、粗繊維:0.1%以下、灰分:1.9%以下、水分:89.4%以下 | たんぱく質:8.6%以上、脂質:0.4%以上、粗繊維:0.1%以下、灰分:1.9%以下、水分:89.4%以下 | たんぱく質:8.6%以上、脂質:0.4%以上、粗繊維:0.1%以下、灰分:1.9%以下、水分:89.4%以下 | たんぱく質:8.6%以上、脂質:0.4%以上、粗繊維:0.1%以下、灰分:1.9%以下、水分:89.4%以下 |
| カロリー | 28kcal/缶 | 28kcal/缶 | 28kcal/缶 | 28kcal/缶 |
| 希望小売価格 | オープン | オープン | オープン | オープン |
| 賞味期限 | 製造より3年 | 製造より3年 | 製造より3年 | 製造より3年 |
| 内容量/入数 | 195g(65g×3缶)/24パック | 195g(65g×3缶)/24パック | 195g(65g×3缶)/24パック | 195g(65g×3缶)/24パック |
| 製品重量/総重量 | 285g/7.2kg | 285g/7.2kg | 285g/7.2kg | 285g/7.2kg |
| 商品サイズ | 68×68×91 | 68×68×91 | 68×68×91 | 68×68×91 |
| 外装サイズ | 415×278×102 | 415×278×102 | 415×278×102 | 415×278×102 |
| 内箱サイズ | — | — | — | — |
| ITFコード | 145-71104-71271-5 | 145-71104-71272-2 | 145-71104-71273-9 | 145-71104-71274-6 |
| JANコード | 4 571104 712718 | 4 571104 712725 | 4 571104 712732 | 4 571104 712749 |
| ボールJAN | — | — | — | — |

## 純缶シリーズ

| 商品名 | 純缶ミニ3P かつお節入りまぐろ | 純缶ミニ3P サーモン入りまぐろ | 純缶ミニ3P 牛肉入りまぐろ | |
|---|---|---|---|---|
| POSレジ略称 | ｼﾞｭﾝﾐﾆ3Pｶﾂｵﾌﾞｼ | ｼﾞｭﾝﾐﾆ3Pｻｰﾓﾝ | ｼﾞｭﾝﾐﾆ3Pｷﾞｭｳﾆｸ | |
| 商品コード/品番 | 0011221/JMY3-25 | 0011226/JMY3-26 | 0011231/JMY3-27 | |
| 商品概要 | ベース素材はまぐろ100% | | | |
| 商品詳細 | まぐろの白身肉と赤身肉のコンビネーションが味わえるゼリータイプ。ビタミンE配合。 輸入 一般 ゼリー マグロ | まぐろの白身肉と赤身肉のコンビネーションが味わえるゼリータイプ。ビタミンE配合。 輸入 一般 ゼリー マグロ | まぐろの白身肉と赤身肉のコンビネーションが味わえるゼリータイプ。ビタミンE配合。 輸入 一般 ゼリー マグロ | |
| 原材料名 | マグロ、かつお節、オリゴ糖、増粘多糖類、ビタミンE | マグロ、サーモン、オリゴ糖、増粘多糖類、ビタミンE | マグロ、牛肉、オリゴ糖、増粘多糖類、ビタミンE | |
| 成分 | たんぱく質:8.6%以上、脂質:0.4%以上、粗繊維:0.1%以下、灰分:1.9%以下、水分:89.4%以下 | たんぱく質:8.6%以上、脂質:0.4%以上、粗繊維:0.1%以下、灰分:1.9%以下、水分:89.4%以下 | たんぱく質:8.6%以上、脂質:0.4%以上、粗繊維:0.1%以下、灰分:1.9%以下、水分:89.4%以下 | |
| カロリー | 28kcal/缶 | 28kcal/缶 | 28kcal/缶 | |
| 希望小売価格 | オープン | オープン | オープン | |
| 賞味期限 | 製造より3年 | 製造より3年 | 製造より3年 | |
| 内容量/入数 | 195g(65g×3缶)/24パック | 195g(65g×3缶)/24パック | 195g(65g×3缶)/24パック | |
| 製品重量/総重量 | 285g/7.2kg | 285g/7.2kg | 285g/7.2kg | |
| 商品サイズ | 68×68×91 | 68×68×91 | 68×68×91 | |
| 外装サイズ | 415×278×102 | 415×278×102 | 415×278×102 | |
| 内箱サイズ | — | — | — | |
| ITFコード | 145-71104-71275-3 | 145-71104-71276-0 | 145-71104-71277-7 | |
| JANコード | 4 571104 712756 | 4 571104 712763 | 4 571104 712770 | |
| ボールJAN | — | — | — | |

サイズは横幅×奥行×高さ(mm)

# 焼津のまぐろ シリーズ

焼津魚市場に水揚げされたまぐろを使用した産地限定商品

焼津のまぐろ シリーズ

| 商品名 | 焼津のまぐろ カニカマ入り まぐろとささみ | 焼津のまぐろ シラス入り まぐろとささみ | 焼津のまぐろ サーモン入り まぐろとささみ |
|---|---|---|---|
| POSレジ略称 | ヤイツ゛マグ゛ロカニカマ | ヤイツ゛マグ゛ロシラス | ヤイツ゛マグ゛ロサーモン |
| 商品コード/品番 | 0011337/YM-41 | 0011342/YM-42 | 0011347/YM-43 |
| 商品概要 | 焼津魚市場に水揚げされたまぐろを使用した産地限定商品 | | |
| 商品詳細 | 焼津魚市場に水揚げされたまぐろの白身肉と鶏ささみをベースに人気の具材をミックスしたゼリータイプ。まぐろの旨味を余すとこなく使用した、飽きのこないおいしさ。 国産 一般 ゼリー マグロ ササミ | 焼津魚市場に水揚げされたまぐろの白身肉と鶏ささみをベースに人気の具材をミックスしたゼリータイプ。まぐろの旨味を余すとこなく使用した、飽きのこないおいしさ。 国産 一般 ゼリー マグロ ササミ | 焼津魚市場に水揚げされたまぐろの白身肉と鶏ささみをベースに人気の具材をミックスしたゼリータイプ。まぐろの旨味を余すとこなく使用した、飽きのこないおいしさ。 国産 一般 ゼリー マグロ ササミ |
| 原材料名 | マグロ、鶏ササミ、かに風味かまぼこ、まぐろエキス、乾燥酵母、たんぱく加水分解物、オリゴ糖、増粘多糖類、調味料、ビタミンE、紅麹色素 | マグロ、鶏ササミ、しらす、まぐろエキス、乾燥酵母、たんぱく加水分解物、オリゴ糖、増粘多糖類、ビタミンE | マグロ、鶏ササミ、紅鮭、まぐろエキス、乾燥酵母、たんぱく加水分解物、オリゴ糖、増粘多糖類、ビタミンE |
| 成分 | たんぱく質:9.7%以上、脂質:0.4%以上、粗繊維:0.1%以下、灰分:1.2%以下、水分:88.1%以下 | たんぱく質:11.0%以上、脂質:0.4%以上、粗繊維:0.1%以下、灰分:1.2%以下、水分:87.1%以下 | たんぱく質:11.0%以上、脂質:0.4%以上、粗繊維:0.1%以下、灰分:1.2%以下、水分:87.1%以下 |
| カロリー | 35kcal/缶 | 39kcal/缶 | 39kcal/缶 |
| 希望小売価格 | オープン | オープン | オープン |
| 賞味期限 | 製造より3年 | 製造より3年 | 製造より3年 |
| 内容量/入数 | 70g/24缶×2 | 70g/24缶×2 | 70g/24缶×2 |
| 製品重量/総重量 | 85g/4.6kg | 85g/4.6kg | 85g/4.6kg |
| 商品サイズ | 65×65×36 | 65×65×36 | 65×65×36 |
| 外装サイズ | 274×202×146 | 274×202×146 | 274×202×146 |
| 内箱サイズ | 274×202×73 | 274×202×73 | 274×202×73 |
| ITFコード | (48缶)100-00045-17847-1<br>(24缶)200-00045-17847-8 | (48缶)100-00045-17848-8<br>(24缶)200-00045-17848-5 | (48缶)100-00045-17849-5<br>(24缶)200-00045-17849-2 |
| JANコード | 4517 8474 | 4517 8481 | 4517 8498 |
| ボールJAN | — | — | — |

焼津のまぐろ シリーズ

| 商品名 | 焼津のまぐろ コシヒカリ入り まぐろとささみ | 焼津のまぐろ カツオ節入り まぐろとささみ | 焼津のまぐろ 本ガツオ入り まぐろとささみ | 焼津のまぐろ 牛肉入り まぐろとささみ |
|---|---|---|---|---|
| POSレジ略称 | ヤイツ゛マグ゛ロコシヒカリ | ヤイツ゛マグ゛ロカツオフ゛シ | ヤイツ゛マグ゛ロホンカ゛ツオ | ヤイツ゛マグ゛ロキ゛ュウニク |
| 商品コード/品番 | 0011352/YM-44 | 0011357/YM-45 | 0011362/YM-46 | 0011367/YM-47 |
| 商品概要 | 焼津魚市場に水揚げされたまぐろを使用した産地限定商品 | | | |
| 商品詳細 | 焼津魚市場に水揚げされたまぐろの白身肉と鶏ささみをベースに人気の具材をミックスしたゼリータイプ。まぐろの旨味を余すとこなく使用した、飽きのこないおいしさ。 国産 一般 ゼリー マグロ ササミ | 焼津魚市場に水揚げされたまぐろの白身肉と鶏ささみをベースに人気の具材をミックスしたゼリータイプ。まぐろの旨味を余すとこなく使用した、飽きのこないおいしさ。 国産 一般 ゼリー マグロ ササミ | 焼津魚市場に水揚げされたまぐろの白身肉と鶏ささみをベースに人気の具材をミックスしたゼリータイプ。まぐろの旨味を余すとこなく使用した、飽きのこないおいしさ。 国産 一般 ゼリー マグロ ササミ | 焼津魚市場に水揚げされたまぐろの白身肉と鶏ささみをベースに人気の具材をミックスしたゼリータイプ。まぐろの旨味を余すとこなく使用した、飽きのこないおいしさ。 国産 一般 ゼリー マグロ ササミ |
| 原材料名 | マグロ、鶏ササミ、米(こしひかり)、まぐろエキス、乾燥酵母、たんぱく加水分解物、オリゴ糖、増粘多糖類、ビタミンE | マグロ、鶏ササミ、かつお節、かつお、まぐろエキス、乾燥酵母、たんぱく加水分解物、オリゴ糖、増粘多糖類、ビタミンE | マグロ、鶏ササミ、かつお、まぐろエキス、乾燥酵母、たんぱく加水分解物、オリゴ糖、増粘多糖類、ビタミンE | マグロ、鶏ササミ、牛肉、まぐろエキス、乾燥酵母、たんぱく加水分解物、オリゴ糖、増粘多糖類、ビタミンE |
| 成分 | たんぱく質:9.7%以上、脂質:0.4%以上、粗繊維:0.1%以下、灰分:1.2%以下、水分:88.1%以下 | たんぱく質:11.0%以上、脂質:0.4%以上、粗繊維:0.1%以下、灰分:1.2%以下、水分:87.1%以下 | たんぱく質:11.0%以上、脂質:0.4%以上、粗繊維:0.1%以下、灰分:1.2%以下、水分:87.1%以下 | たんぱく質:11.0%以上、脂質:0.4%以上、粗繊維:0.1%以下、灰分:1.2%以下、水分:87.1%以下 |
| カロリー | 35kcal/缶 | 39kcal/缶 | 39kcal/缶 | 39kcal/缶 |
| 希望小売価格 | オープン | オープン | オープン | オープン |
| 賞味期限 | 製造より3年 | 製造より3年 | 製造より3年 | 製造より3年 |
| 内容量/入数 | 70g/24缶×2 | 70g/24缶×2 | 70g/24缶×2 | 70g/24缶×2 |
| 製品重量/総重量 | 85g/4.6kg | 85g/4.6kg | 85g/4.6kg | 85g/4.6kg |
| 商品サイズ | 65×65×36 | 65×65×36 | 65×65×36 | 65×65×36 |
| 外装サイズ | 274×202×146 | 274×202×146 | 274×202×146 | 274×202×146 |
| 内箱サイズ | 274×202×73 | 274×202×73 | 274×202×73 | 274×202×73 |
| ITFコード | (48缶)100-00045-18250-8<br>(24缶)200-00045-18250-5 | (48缶)100-00045-18251-5<br>(24缶)200-00045-18251-2 | (48缶)100-00045-18252-2<br>(24缶)200-00045-18252-9 | (48缶)100-00045-18253-9<br>(24缶)200-00045-18253-6 |
| JANコード | 4518 2501 | 4518 2518 | 4518 2525 | 4518 2532 |
| ボールJAN | — | — | — | — |

サイズは横幅×奥行×高さ(mm)

## 焼津のまぐろシリーズ

| 商品名 | 焼津のまぐろ ホタテ風味かまぼこ入りまぐろとささみ | 焼津のまぐろ 15歳からのカニカマ入りまぐろとささみ | 焼津のまぐろ 15歳からのシラス入りまぐろとささみ | |
|---|---|---|---|---|
| POSレジ略称 | ヤイツ゛マク゛ロホタテフウミ | ヤイツ゛マク゛ロ15カニカマ | ヤイツ゛マク゛ロ15シラス | |
| 商品コード/品番 | 0011372/YM-48 | 0012075/YM-49 | 0012080/YM-50 | |
| 商品概要 | 焼津魚市場に水揚げされたまぐろを使用した産地限定商品 | 焼津魚市場に水揚げされたまぐろを使用し、15歳からの愛猫の健康維持に配慮した産地限定商品 | | |
| 商品詳細 | 焼津魚市場に水揚げされたまぐろの白身肉と鶏ささみをベースに人気の具材をミックスしたゼリータイプ。まぐろの旨味を余すとこなく使用した、飽きのこないおいしさ。 国産 一般 ゼリー マグロ ササミ | 焼津魚市場に水揚げされたまぐろの白身肉と鶏ささみをベースに人気の具材をミックスしたゼリータイプ。まぐろの旨味を余すとこなく使用した、飽きのこないおいしさ。15歳からの愛猫の健康維持に配慮し、ビタミンEとオリゴ糖を調整。 国産 一般 ゼリー マグロ ササミ | 焼津魚市場に水揚げされたまぐろの白身肉と鶏ささみをベースに人気の具材をミックスしたゼリータイプ。まぐろの旨味を余すとこなく使用した、飽きのこないおいしさ。15歳からの愛猫の健康維持に配慮し、ビタミンEとオリゴ糖を調整。 国産 一般 ゼリー マグロ ササミ | |
| 原材料名 | マグロ、鶏ササミ、ほたて風味かまぼこ、まぐろエキス、乾燥酵母、たんぱく加水分解物、オリゴ糖、増粘多糖類、調味料、ビタミンE | マグロ、鶏ササミ、かに風味かまぼこ、まぐろエキス、乾燥酵母、たんぱく加水分解物、オリゴ糖、増粘多糖類、調味料、ビタミンE、紅麹色素 | マグロ、鶏ササミ、しらす、まぐろエキス、乾燥酵母、たんぱく加水分解物、オリゴ糖、増粘多糖類、ビタミンE | |
| 成分 | たんぱく質:9.7%以上、脂質:0.4%以上、粗繊維:0.1%以下、灰分:1.2%以下、水分:88.1%以下 | たんぱく質:9.1%以上、脂質:0.4%以上、粗繊維:0.1%以下、灰分:1.6%以下、水分:87.3%以下 | たんぱく質:10.0%以上、脂質:0.4%以上、粗繊維:0.1%以下、灰分:1.6%以下、水分:87.3%以下 | |
| カロリー | 35kcal/缶 | 38kcal/缶 | 38kcal/缶 | |
| 希望小売価格 | オープン | オープン | オープン | |
| 賞味期限 | 製造より3年 | 製造より3年 | 製造より3年 | |
| 内容量/入数 | 70g/24缶×2 | 70g/24缶×2 | 70g/24缶×2 | |
| 製品重量/総重量 | 85g/4.6kg | 85g/4.6kg | 85g/4.6kg | |
| 商品サイズ | 65×65×36 | 65×65×36 | 65×65×36 | |
| 外装サイズ | 274×202×146 | 274×202×146 | 274×202×146 | |
| 内箱サイズ | 274×202×73 | 274×202×73 | 274×202×73 | |
| ITFコード | (48缶)100-00045-18254-6<br>(24缶)200-00045-18254-3 | (48缶)100-00045-18263-8<br>(24缶)200-00045-18263-5 | (48缶)100-00045-18264-5<br>(24缶)200-00045-18264-2 | |
| JANコード | 4518 2549 | 4518 2631 | 4518 2648 | |
| ボールJAN | — | — | — | |

## 焼津のまぐろシリーズ

| 商品名 | 焼津のまぐろ まぐろ白身100% まぐろ白身 | 焼津のまぐろ まぐろ白身100% まぐろ節入りまぐろ白身 | 焼津のまぐろ まぐろ白身100% ほたて貝柱入りまぐろ白身 | 焼津のまぐろ まぐろ白身100% 15歳からのまぐろ白身 |
|---|---|---|---|---|
| POSレジ略称 | ヤイツ゛MM100マク゛ロ | ヤイツ゛MM100フ゛シ | ヤイツ゛MM100ホタテ | ヤイツ゛MM1015マク゛ |
| 商品コード/品番 | 0012700/YMM-1 | 0012705/YMM-2 | 0012710/YMM-3 | 0012715/YMM-4 |
| 商品概要 | 焼津魚市場に水揚げされたまぐろの白身を使用した産地限定商品 | | | 焼津魚市場に水揚げされたまぐろの白身を使用し、15歳からの愛猫の健康維持に配慮した産地限定商品 |
| 商品詳細 | 焼津魚市場に水揚げされたまぐろの白身100%ベースのゼリータイプ。まぐろの旨味を余すとこなく使用した、飽きのこないおいしさ。 国産 一般 ゼリー マグロ | 焼津魚市場に水揚げされたまぐろの白身100%ベースのゼリータイプ。まぐろの旨味を余すとこなく使用した、飽きのこないおいしさ。 国産 一般 ゼリー マグロ | 焼津魚市場に水揚げされたまぐろの白身100%ベースのゼリータイプ。まぐろの旨味を余すとこなく使用した、飽きのこないおいしさ。 国産 一般 ゼリー マグロ | 焼津魚市場に水揚げされたまぐろの白身100%ベースのゼリータイプ。まぐろの旨味を余すとこなく使用した、飽きのこないおいしさ。15歳からの愛猫の健康維持に配慮してビタミンEを調整。 国産 一般 ゼリー マグロ |
| 原材料名 | マグロ、まぐろエキス、たんぱく加水分解物、オリゴ糖、乾燥酵母、増粘多糖類、調味料、ビタミンE | マグロ、まぐろ節、まぐろエキス、たんぱく加水分解物、オリゴ糖、乾燥酵母、増粘多糖類、調味料、ビタミンE | マグロ、ほたて貝柱、まぐろエキス、たんぱく加水分解物、ほたてエキス、オリゴ糖、乾燥酵母、増粘多糖類、調味料、ビタミンE | マグロ、まぐろエキス、たんぱく加水分解物、オリゴ糖、乾燥酵母、増粘多糖類、調味料、ビタミンE |
| 成分 | たんぱく質:8.7%以上、脂質:0.1%以上、粗繊維:0.1%以下、灰分:1.5%以下、水分:90.0%以下 | たんぱく質:8.7%以上、脂質:0.1%以上、粗繊維:0.1%以下、灰分:1.5%以下、水分:90.0%以下 | たんぱく質:8.7%以上、脂質:0.1%以上、粗繊維:0.1%以下、灰分:1.5%以下、水分:90.0%以下 | たんぱく質:8.7%以上、脂質:0.1%以上、粗繊維:0.1%以下、灰分:1.5%以下、水分:90.0%以下 |
| カロリー | 30kcal/缶 | 30kcal/缶 | 30kcal/缶 | 30kcal/缶 |
| 希望小売価格 | オープン | オープン | オープン | オープン |
| 賞味期限 | 製造より3年 | 製造より3年 | 製造より3年 | 製造より3年 |
| 内容量/入数 | 70g/24缶×2 | 70g/24缶×2 | 70g/24缶×2 | 70g/24缶×2 |
| 製品重量/総重量 | 85g/4.6kg | 85g/4.6kg | 85g/4.6kg | 85g/4.6kg |
| 商品サイズ | 65×65×36 | 65×65×36 | 65×65×36 | 65×65×36 |
| 外装サイズ | 274×202×146 | 274×202×146 | 274×202×146 | 274×202×146 |
| 内箱サイズ | 274×202×73 | 274×202×73 | 274×202×73 | 274×202×73 |
| ITFコード | (48缶)100-00045-18280-5<br>(24缶)200-00045-18280-2 | (48缶)100-00045-18281-2<br>(24缶)200-00045-18281-9 | (48缶)100-00045-18282-9<br>(24缶)200-00045-18282-6 | (48缶)100-00045-18283-6<br>(24缶)200-00045-18283-3 |
| JANコード | 4518 2808 | 4518 2815 | 4518 2822 | 4518 2839 |
| ボールJAN | — | — | — | — |

サイズは横幅×奥行×高さ(mm)

# 海缶 シリーズ

かつおと青魚を絶妙なバランスでミックスしたおいしさあふれる商品

## 海缶 シリーズ

| 商品名 | 海缶ミニ3P かつお | 海缶ミニ3P しらす入りかつお | 海缶ミニ3P ささみ入りかつお |
|---|---|---|---|
| POSレジ略称 | ウミカンミニ3Pカツオ | ウミカンミニ3Pシラス | ウミカンミニ3PササミI |
| 商品コード/品番 | 0012130/UMK3-11 | 0012135/UMK3-12 | 0012140/UMK3-13 |
| 商品概要 | かつおのフレークをベースにしたゼリータイプ | | |
| 商品詳細 | かつおフレークのゼリータイプ。ビタミンE配合。 輸入 一般 ゼリー カツオ | かつおのフレークをベースに人気の具材をトッピングしたゼリータイプ。ビタミンE配合。 輸入 一般 ゼリー カツオ | かつおのフレークをベースに人気の具材をトッピングしたゼリータイプ。ビタミンE配合。 輸入 一般 ゼリー カツオ |
| 原材料名 | 魚介類(カツオ、青魚)、オリゴ糖、増粘多糖類、調味料、ビタミンE | 魚介類(カツオ、青魚、しらす)、オリゴ糖、増粘多糖類、調味料、ビタミンE | 魚介類(カツオ、青魚)、鶏ささみ、オリゴ糖、増粘多糖類、調味料、ビタミンE |
| 成分 | たんぱく質:6.9%以上、脂質:0.4%以上、粗繊維:0.1%以下、灰分:1.5%以下、水分:91.1%以下 | たんぱく質:6.9%以上、脂質:0.4%以上、粗繊維:0.1%以下、灰分:1.5%以下、水分:91.1%以下 | たんぱく質:6.9%以上、脂質:0.4%以上、粗繊維:0.1%以下、灰分:1.5%以下、水分:91.1%以下 |
| カロリー | 22kcal/缶 | 22kcal/缶 | 22kcal/缶 |
| 希望小売価格 | オープン | オープン | オープン |
| 賞味期限 | 製造より3年 | 製造より3年 | 製造より3年 |
| 内容量/入数 | 180g(60g×3缶)/24パック | 180g(60g×3缶)/24パック | 180g(60g×3缶)/24パック |
| 製品重量/総重量 | 270g/6.8kg | 270g/6.8kg | 270g/6.8kg |
| 商品サイズ | 68×68×87 | 68×68×87 | 68×68×87 |
| 外装サイズ | 415×278×98 | 415×278×98 | 415×278×98 |
| 内箱サイズ | — | — | — |
| ITFコード | 145-71104-71293-7 | 145-71104-71294-4 | 145-71104-71295-1 |
| JANコード | 4 571104 712930 | 4 571104 712947 | 4 571104 712954 |
| ボールJAN | — | — | — |

## 海缶 シリーズ

| 商品名 | 海缶ミニ3P 削りぶし入りかつお |
|---|---|
| POSレジ略称 | ウミカンミニ3PケスリI |
| 商品コード/品番 | 0012145/UMK3-14 |
| 商品概要 | かつおのフレークをベースにしたゼリータイプ |
| 商品詳細 | かつおのフレークをベースに人気の具材をトッピングしたゼリータイプ。ビタミンE配合。 輸入 一般 ゼリー カツオ |
| 原材料名 | 魚介類(カツオ、青魚、削りぶし)、オリゴ糖、増粘多糖類、調味料、ビタミンE |
| 成分 | たんぱく質:6.9%以上、脂質:0.4%以上、粗繊維:0.1%以下、灰分:1.5%以下、水分:91.1%以下 |
| カロリー | 22kcal/缶 |
| 希望小売価格 | オープン |
| 賞味期限 | 製造より3年 |
| 内容量/入数 | 180g(60g×3缶)/24パック |
| 製品重量/総重量 | 270g/6.8kg |
| 商品サイズ | 68×68×87 |
| 外装サイズ | 415×278×98 |
| 内箱サイズ | — |
| ITFコード | 145-71104-71296-8 |
| JANコード | 4 571104 712961 |
| ボールJAN | — |

サイズは横幅×奥行×高さ(mm)

# 気まグルメ シリーズ

かつおの赤身肉を使用したゼリータイプ

## 気まグルメシリーズ

| 商品名 | 気まグルメ4P かつお | 気まグルメ4P しらす入りかつお | 気まグルメ4P ささみ入りかつお |
|---|---|---|---|
| POSレジ略称 | キマグ゛ルメ4Pカツオ | キマグ゛ルメ4Pシラス | キマグ゛ルメ4Pササミ |
| 商品コード/品番 | 0011465/KG4-1 | 0011470/KG4-2 | 0011475/KG4-3 |
| 商品概要 | かつおの赤身肉を使用したゼリータイプ | | |
| 商品詳細 | かつおの赤身肉をゼリーで包み、ビタミンEを配合したお得用4缶パック。開けやすいイージーオープン。 輸入 一般 ゼリー カツオ | かつおの赤身肉をゼリーで包み、人気の具材をトッピング。ビタミンEを配合したお得用4缶パック。開けやすいイージーオープン。 輸入 一般 ゼリー カツオ | かつおの赤身肉をゼリーで包み、人気の具材をトッピング。ビタミンEを配合したお得用4缶パック。開けやすいイージーオープン。 輸入 一般 ゼリー カツオ |
| 原材料名 | 魚介類(カツオ等)、増粘多糖類、ビタミンE | 魚介類(カツオ等、しらす)、増粘多糖類、ビタミンE | 魚介類(カツオ等)、鶏ささみ、増粘多糖類、ビタミンE |
| 成分 | 粗たんぱく質:11.0%以上、粗脂肪:1.0%以上、粗繊維:0.1%以下、粗灰分:2.0%以下、水分:85.6%以下 | 粗たんぱく質:11.0%以上、粗脂肪:1.0%以上、粗繊維:0.1%以下、粗灰分:2.0%以下、水分:85.6%以下 | 粗たんぱく質:11.0%以上、粗脂肪:1.0%以上、粗繊維:0.1%以下、粗灰分:2.0%以下、水分:85.6%以下 |
| カロリー | 70kcal/100g | 70kcal/100g | 70kcal/100g |
| 希望小売価格 | オープン | オープン | オープン |
| 賞味期限 | 製造より3年 | 製造より3年 | 製造より3年 |
| 内容量/入数 | 620g(155g×4缶)/12パック | 620g(155g×4缶)/12パック | 620g(155g×4缶)/12パック |
| 製品重量/総重量 | 780g/9.7kg | 780g/9.7kg | 780g/9.7kg |
| 商品サイズ | 86×86×144 | 86×86×144 | 86×86×144 |
| 外装サイズ | 350×265×150 | 350×265×150 | 350×265×150 |
| 内箱サイズ | — | — | — |
| ITFコード | 145-71104-71066-7 | 145-71104-71067-4 | 145-71104-71068-1 |
| JANコード | 4 571104 710660 | 4 571104 710677 | 4 571104 710684 |
| ボールJAN | — | — | — |

# いいとこ鶏 シリーズ

原料の鶏ささみにこだわった商品

## いいとこ鶏シリーズ

| 商品名 | いいとこ鶏はかた地どり 蒸しささみのゼリー仕立て | いいとこ鶏はかた地どり 鶏ささみの水炊き風 | いいとこ鶏はかた地どり 鶏ささみのにごり風 |
|---|---|---|---|
| POSレジ略称 | ハカタシ゛トリセ゛リー | ハカタシ゛トリミス゛タキ | ハカタシ゛トリニココ゛リ |
| 商品コード/品番 | 0012885/IHJ-1 | 0012890/IHJ-2 | 0012895/IHJ-3 |
| 商品概要 | はかた地どりのささみ100%使用 | | |
| 商品詳細 | 福岡県内の指定農場のみで育てられたはかた地どりのささみを100%使用。はかた地どりのうま味を生かしたメニュー仕立てで、愛猫もよろこぶおいしさ。 国産 一般 ゼリー ササミ | 福岡県内の指定農場のみで育てられたはかた地どりのささみを100%使用。はかた地どりのうま味を生かしたメニュー仕立てで、愛猫もよろこぶおいしさ。 国産 一般 とろみ ササミ | 福岡県内の指定農場のみで育てられたはかた地どりのささみを100%使用。はかた地どりのうま味を生かしたメニュー仕立てで、愛猫もよろこぶおいしさ。 国産 一般 ゼリー ササミ |
| 原材料名 | 肉類(鶏ササミ、チキンエキス)、たんぱく加水分解物、酵母エキス、糖類、フィッシュコラーゲンペプチド、増粘多糖類、ビタミンE | 肉類(鶏ササミ、チキンエキス)、たんぱく加水分解物、脱脂粉乳、酵母エキス、糖類、フィッシュコラーゲンペプチド、増粘多糖類、ビタミンE | 肉類(鶏ササミ、チキンエキス、チキンレバーパウダー)、たんぱく加水分解物、酵母エキス、糖類、フィッシュコラーゲンペプチド、増粘多糖類、ビタミンE |
| 成分 | たんぱく質:10.0%以上、脂質:0.3%以上、粗繊維:0.1%以下、灰分:2.9%以下、水分:87.0%以下 | たんぱく質:8.3%以上、脂質:0.7%以上、粗繊維:0.1%以下、灰分:2.9%以下、水分:87.2%以下 | たんぱく質:9.4%以上、脂質:0.4%以上、粗繊維:0.1%以下、灰分:2.5%以下、水分:87.4%以下 |
| カロリー | 20kcal/袋 | 20kcal/袋 | 20kcal/袋 |
| 希望小売価格 | オープン | オープン | オープン |
| 賞味期限 | 製造より2年 | 製造より2年 | 製造より2年 |
| 内容量/入数 | 40g/12袋×4 | 40g/12袋×4 | 40g/12袋×4 |
| 製品重量/総重量 | 45g/2.5kg | 45g/2.5kg | 45g/2.5kg |
| 商品サイズ | 85×12×133 | 85×12×133 | 85×12×133 |
| 外装サイズ | 235×190×160 | 235×190×160 | 235×190×160 |
| 内箱サイズ | 88×112×143 | 88×112×143 | 88×112×143 |
| ITFコード | 145-71104-71594-5 | 145-71104-71595-2 | 145-71104-71596-9 |
| JANコード | 4 571104 715948 | 4 571104 715955 | 4 571104 715962 |
| ボールJAN | 4571104715979 | 4571104715986 | 4571104715993 |

サイズは横幅×奥行×高さ(mm)

# おさかな生活 シリーズ

毎日の食事におさかな100%ベースのおいしさ

おさかな生活シリーズ

| 商品名 | おさかな生活 まぐろ | おさかな生活 しらす入りまぐろ | おさかな生活 ささみ入りまぐろ |
|---|---|---|---|
| POSレジ略称 | オサカナセイカツマグロ | オサカナセイカツシラスイリ | オサカナセイカツササミイリ |
| 商品コード/品番 | 0012575/OSP-1 | 0012580/OSP-2 | 0012585/OSP-3 |
| 商品概要 | ベース素材はまじりっけなしのおさかな100% | | |
| 商品詳細 | ベース素材はまじりっけなしのおさかな100%。おさかなのおいしさをとじこめたゼリー仕立てで、腸内の善玉菌を増やすオリゴ糖を配合。3袋入り。 輸入 一般 ゼリー マグロ カツオ | ベース素材はまじりっけなしのおさかな100%。おさかなのおいしさをとじこめたゼリー仕立てで、腸内の善玉菌を増やすオリゴ糖を配合。3袋入り。 輸入 一般 ゼリー マグロ カツオ | ベース素材はまじりっけなしのおさかな100%。おさかなのおいしさをとじこめたゼリー仕立てで、腸内の善玉菌を増やすオリゴ糖を配合。3袋入り。 輸入 一般 ゼリー マグロ カツオ |
| 原材料名 | 魚介類(カツオ、マグロ等)、オリゴ糖、増粘多糖類、調味料、ビタミンE | 魚介類(カツオ、マグロ、しらす等)、オリゴ糖、増粘多糖類、調味料、ビタミンE | 魚介類(カツオ、マグロ等)、鶏ささみ、オリゴ糖、増粘多糖類、調味料、ビタミンE |
| 成分 | たんぱく質:8.4%以上、脂質:0.4%以上、粗繊維:0.1%以下、灰分:1.5%以下、水分:90.0%以下 | たんぱく質:8.4%以上、脂質:0.4%以上、粗繊維:0.1%以下、灰分:1.5%以下、水分:90.0%以下 | たんぱく質:8.4%以上、脂質:0.4%以上、粗繊維:0.1%以下、灰分:1.5%以下、水分:90.0%以下 |
| カロリー | 26kcal/袋(60g) | 26kcal/袋(60g) | 26kcal/袋(60g) |
| 希望小売価格 | オープン | オープン | オープン |
| 賞味期限 | 製造より2年 | 製造より2年 | 製造より2年 |
| 内容量/入数 | 180g(60g×3袋)/24パック | 180g(60g×3袋)/24パック | 180g(60g×3袋)/24パック |
| 製品重量/総重量 | 210g/5.4kg | 210g/5.4kg | 210g/5.4kg |
| 商品サイズ | 110×27×235 | 110×27×235 | 110×27×235 |
| 外装サイズ | 342×280×94 | 342×280×94 | 342×280×94 |
| 内箱サイズ | — | — | — |
| ITFコード | 145-71104-71483-2 | 145-71104-71484-9 | 145-71104-71485-6 |
| JANコード | 4 571104 714835 | 4 571104 714842 | 4 571104 714859 |
| ボールJAN | — | — | — |

おさかな生活シリーズ

| 商品名 | おさかな生活 削りぶし入りまぐろ | おさかな生活 あじ入りまぐろ | おさかな生活 サーモン入りまぐろ | おさかな生活 かにかま入りまぐろ |
|---|---|---|---|---|
| POSレジ略称 | オサカナセイカツケズリフ゛ | オサカナセイカツアシ゛イリ | オサカナセイカツサーモンイリ | オサカナセイカツカニカマイリ |
| 商品コード/品番 | 0012590/OSP-4 | 0013015/OSP-5 | 0013180/OSP-6 | 0013185/OSP-7 |
| 商品概要 | ベース素材はまじりっけなしのおさかな100% | | | |
| 商品詳細 | ベース素材はまじりっけなしのおさかな100%。おさかなのおいしさをとじこめたゼリー仕立てで、腸内の善玉菌を増やすオリゴ糖を配合。3袋入り。 輸入 一般 ゼリー マグロ カツオ | ベース素材はまじりっけなしのおさかな100%。おさかなのおいしさをとじこめたゼリー仕立てで、腸内の善玉菌を増やすオリゴ糖を配合。3袋入り。 輸入 一般 ゼリー マグロ カツオ | ベース素材はまじりっけなしのおさかな100%。おさかなのおいしさをとじこめたゼリー仕立てで、腸内の善玉菌を増やすオリゴ糖を配合。3袋入り。 輸入 一般 ゼリー マグロ カツオ | ベース素材はまじりっけなしのおさかな100%。おさかなのおいしさをとじこめたゼリー仕立てで、腸内の善玉菌を増やすオリゴ糖を配合。3袋入り。 輸入 一般 ゼリー マグロ カツオ |
| 原材料名 | 魚介類(カツオ、マグロ、削りぶし等)、オリゴ糖、増粘多糖類、調味料、ビタミンE | 魚介類(カツオ、青魚(あじを含む)、マグロ)、オリゴ糖、増粘多糖類、調味料、ビタミンE | 魚介類(カツオ、マグロ、サーモン)、オリゴ糖、増粘多糖類、調味料、ビタミンE | 魚介類(カツオ、マグロ、かに風味かまぼこ(かにかま))、オリゴ糖、増粘多糖類、調味料、ビタミンE、パプリカ色素 |
| 成分 | たんぱく質:8.4%以上、脂質:0.4%以上、粗繊維:0.1%以下、灰分:1.5%以下、水分:90.0%以下 | たんぱく質:8.4%以上、脂質:0.4%以上、粗繊維:0.1%以下、灰分:1.5%以下、水分:90.0%以下 | たんぱく質:8.4%以上、脂質:0.4%以上、粗繊維:0.1%以下、灰分:1.5%以下、水分:90.0%以下 | たんぱく質:8.4%以上、脂質:0.4%以上、粗繊維:0.1%以下、灰分:1.5%以下、水分:90.0%以下 |
| カロリー | 26kcal/袋(60g) | 26kcal/袋(60g) | 26kcal/袋(60g) | 26kcal/袋(60g) |
| 希望小売価格 | オープン | オープン | オープン | オープン |
| 賞味期限 | 製造より2年 | 製造より2年 | 製造より2年 | 製造より2年 |
| 内容量/入数 | 180g(60g×3袋)/24パック | 180g(60g×3袋)/24パック | 180g(60g×3袋)/24パック | 180g(60g×3袋)/24パック |
| 製品重量/総重量 | 210g/5.4kg | 210g/5.4kg | 210g/5.4kg | 210g/5.4kg |
| 商品サイズ | 110×27×235 | 110×27×235 | 110×27×235 | 110×27×235 |
| 外装サイズ | 342×280×94 | 342×280×94 | 342×280×94 | 342×280×94 |
| 内箱サイズ | — | — | — | — |
| ITFコード | 145-71104-71486-3 | 145-71104-71679-9 | 145-71104-71774-1 | 145-71104-71775-8 |
| JANコード | 4 571104 714866 | 4 571104 716792 | 4 571104 717744 | 4 571104 717751 |
| ボールJAN | — | — | — | — |

サイズは横幅×奥行×高さ(mm)

# おにく生活 シリーズ

毎日の食事におにくベースの総合栄養食

おにく生活シリーズ

| 商品名 | おにく生活 ビーフ味 | おにく生活 チキン味 | おにく生活 ツナ味 |
|---|---|---|---|
| POSレジ略称 | オニクセイカツヒ゛ーフ | オニクセイカツチキン | オニクセイカツツナ |
| 商品コード/品番 | 0013100/ONP-1 | 0013105/ONP-2 | 0013110/ONP-3 |
| 商品概要 | お肉ベースの総合栄養食 | | |
| 商品詳細 | お肉のおいしさが詰まった素材をうまみたっぷりのゼリーで包み込んだ、お肉ベースの総合栄養食。3袋入り。 輸入 総合 ゼリー ミックス | お肉のおいしさが詰まった素材をうまみたっぷりのゼリーで包み込んだ、お肉ベースの総合栄養食。3袋入り。 輸入 総合 ゼリー ミックス | お肉のおいしさが詰まった素材をうまみたっぷりのゼリーで包み込んだ、お肉ベースの総合栄養食。3袋入り。 輸入 総合 ゼリー ミックス |
| 原材料名 | 肉類(鶏肉、牛レバー、チキンエキス、ビーフエキス)、小麦たんぱく、エンドウたんぱく、油脂類(ひまわり油、鶏脂)、ツナエキス、調味料、ミネラル類(Na、Cl、K、Ca、P、Fe、Cu、Mn、Zn、I、Mg、Se)、増粘多糖類、キシロース、ポリリン酸Na、ビタミン類(A、D、E、K、$B_1$、$B_2$、$B_6$、$B_{12}$、ナイアシン、パントテン酸、葉酸、ビオチン、コリン)、タウリン、くん液 | 肉類(鶏肉、牛レバー、チキンエキス)、小麦たんぱく、エンドウたんぱく、油脂類(ひまわり油、鶏脂)、たんぱく加水分解物、ツナエキス、酵母、糖類、調味料、ミネラル類(Na、Cl、K、Ca、P、Fe、Cu、Mn、Zn、I、Mg、Se)、増粘多糖類、ポリリン酸Na、ビタミン類(A、D、E、K、$B_1$、$B_2$、$B_6$、$B_{12}$、ナイアシン、パントテン酸、葉酸、ビオチン、コリン)、タウリン、キシロース | 肉類(鶏肉、牛レバー、チキンエキス)、小麦たんぱく、エンドウたんぱく、魚介類(ツナエキス、削り節(おかか))、油脂類(ひまわり油、鶏脂)、調味料、ミネラル類(Na、Cl、K、Ca、P、Fe、Cu、Mn、Zn、I、Mg、Se)、増粘多糖類、キシロース、ポリリン酸Na、ビタミン類(A、D、E、K、$B_1$、$B_2$、$B_6$、$B_{12}$、ナイアシン、パントテン酸、葉酸、ビオチン、コリン)、タウリン |
| 成分 | たんぱく質:10.6%以上、脂質:2.1%以上、粗繊維:0.1%以下、灰分:3.5%以下、水分:83.5%以下 | たんぱく質:10.6%以上、脂質:2.1%以上、粗繊維:0.1%以下、灰分:3.5%以下、水分:83.5%以下 | たんぱく質:10.6%以上、脂質:2.1%以上、粗繊維:0.1%以下、灰分:3.5%以下、水分:83.5%以下 |
| カロリー | 46kcal/袋(60g) | 46kcal/袋(60g) | 46kcal/袋(60g) |
| 希望小売価格 | オープン | オープン | オープン |
| 賞味期限 | 製造より2年 | 製造より2年 | 製造より2年 |
| 内容量/入数 | 180g(60g×3袋)/24パック | 180g(60g×3袋)/24パック | 180g(60g×3袋)/24パック |
| 製品重量/総重量 | 210g/5.6kg | 210g/5.6kg | 210g/5.6kg |
| 商品サイズ | 110×27×235 | 110×27×235 | 110×27×235 |
| 外装サイズ | 350×290×120 | 350×290×120 | 350×290×120 |
| 内箱サイズ | — | — | — |
| ITFコード | 145-71104-71743-7 | 145-71104-71744-4 | 145-71104-71745-1 |
| JANコード | 4 571104 717430 | 4 571104 717447 | 4 571104 717454 |
| ボールJAN | — | — | — |

# 健康缶 シリーズ

愛猫の状態や体調、年齢などに配慮したシリーズ

健康缶ブランドサイト

健康缶シリーズ

| 商品名 | 健康缶6P 15歳からのとろとろペースト まぐろ | 健康缶6P 15歳からのとろとろペースト かつお | 健康缶6P 15歳からのとろとろペースト ささみとまぐろ |
|---|---|---|---|
| POSレジ略称 | ケンコウ6P15サイマグ゛ロ | ケンコウ6P15サイカツオ | ケンコウ6P15サイササミ |
| 商品コード/品番 | 0011790/KCG6-4 | 0011795/KCG6-5 | 0011800/KCG6-6 |
| 商品概要 | 老齢猫の健康維持と食べやすさに配慮した総合栄養食 | | |
| 商品詳細 | なめて食べられるとろとろペーストタイプ。ビタミンEを調整して老齢猫の健康維持をサポート。また、下部尿路の健康維持のためマグネシウムとカルシウムを調整して尿石の形成に配慮し、腎臓の健康維持のためリンとカリウムを調整。タウリン、DHA、オリゴ糖配合。 輸入 総合 ペースト マグロ | なめて食べられるとろとろペーストタイプ。ビタミンEを調整して老齢猫の健康維持をサポート。また、下部尿路の健康維持のためマグネシウムとカルシウムを調整して尿石の形成に配慮し、腎臓の健康維持のためリンとカリウムを調整。タウリン、DHA、オリゴ糖配合。 輸入 総合 ペースト カツオ | なめて食べられるとろとろペーストタイプ。ビタミンEを調整して老齢猫の健康維持をサポート。また、下部尿路の健康維持のためマグネシウムとカルシウムを調整して尿石の形成に配慮し、腎臓の健康維持のためリンとカリウムを調整。タウリン、DHA、オリゴ糖配合。 輸入 総合 ペースト マグロ ササミ |
| 原材料名 | 魚介類(マグロ、フィッシュエキス)、油脂類(ひまわり油、DHA含有精製魚油)、ブドウ糖、オリゴ糖、増粘安定剤(加工でん粉、キサンタンガム)、ポリリン酸Na、ミネラル類(K、Cl、Ca、Cu、Mn、Zn)、ビタミン類(A、E、K、$B_1$、$B_2$、葉酸、ビオチン、コリン)、タウリン | 魚介類(カツオ、フィッシュエキス)、油脂類(ひまわり油、DHA含有精製魚油)、ブドウ糖、オリゴ糖、増粘安定剤(加工でん粉、キサンタンガム)、ポリリン酸Na、ミネラル類(K、Cl、Ca、Cu、Mn、Zn)、ビタミン類(A、E、K、$B_1$、$B_2$、葉酸、ビオチン、コリン)、タウリン | 鶏ササミ、魚介類(マグロ、フィッシュエキス)、油脂類(ひまわり油、DHA含有精製魚油)、ブドウ糖、オリゴ糖、増粘安定剤(加工でん粉、キサンタンガム)、ポリリン酸Na、ミネラル類(K、Cl、Ca、Cu、Mn、Zn)、ビタミン類(A、E、K、$B_1$、$B_2$、葉酸、ビオチン、コリン)、タウリン |
| 成分 | たんぱく質:6.4%以上、脂質:3.8%以上、粗繊維:0.1%以下、灰分:2.0%以下、水分:87.7%以下 | たんぱく質:6.4%以上、脂質:3.8%以上、粗繊維:0.1%以下、灰分:2.0%以下、水分:87.7%以下 | たんぱく質:6.4%以上、脂質:3.8%以上、粗繊維:0.1%以下、灰分:2.0%以下、水分:87.7%以下 |
| カロリー | 29kcal/缶 | 29kcal/缶 | 29kcal/缶 |
| 希望小売価格 | オープン | オープン | オープン |
| 賞味期限 | 製造より3年 | 製造より3年 | 製造より3年 |
| 内容量/入数 | 240g(40g×6缶)/12パック | 240g(40g×6缶)/12パック | 240g(40g×6缶)/12パック |
| 製品重量/総重量 | 345g/4.5kg | 345g/4.5kg | 345g/4.5kg |
| 商品サイズ | 132×66×76 | 132×66×76 | 132×66×76 |
| 外装サイズ | 410×275×85 | 410×275×85 | 410×275×85 |
| 内箱サイズ | — | — | — |
| ITFコード | 145-71104-71177-0 | 145-71104-71178-7 | 145-71104-71179-4 |
| JANコード | 4 571104 711773 | 4 571104 711780 | 4 571104 711797 |
| ボールJAN | — | — | — |

サイズは横幅×奥行×高さ(mm)

## 健康缶シリーズ

| 商品名 | 健康缶パウチ シニア猫用 エイジングケア | 健康缶パウチ シニア猫用 毛玉ケア | 健康缶パウチ シニア猫用 皮膚・被毛ケア | 健康缶パウチ シニア猫用 下部尿路ケア |
|---|---|---|---|---|
| POSレジ略称 | ケンコウカンPエイシ゛ンク゛ | ケンコウカンPケタ゛マ | ケンコウカンPヒフヒモウ | ケンコウカンPカフ゛ニョウロ |
| 商品コード/品番 | 0012000/KCP-5 | 0012005/KCP-6 | 0012010/KCP-7 | 0012385/KCP-8 |
| 商品概要 | シニア猫の腎臓の健康維持に配慮したレトルトパウチ | | | |
| 商品詳細 | 11歳ころからのシニア猫の腎臓の健康維持に配慮しリンとナトリウムを調整。また、タウリン、セレンを配合して健康を維持し、免疫力と抗酸化力をサポート。なめて食べられるまぐろのペーストタイプ。 輸入 一般 ペースト マグロ | 11歳ころからのシニア猫の腎臓の健康維持に配慮しリンとナトリウムを調整。また、食物繊維配合で毛玉の排出をサポートし、オリゴ糖を調整し腸内の健康維持に配慮。なめて食べられるまぐろのペーストタイプ。 輸入 一般 ペースト マグロ | 11歳ころからのシニア猫の腎臓の健康維持に配慮しリンとナトリウムを調整。また、コラーゲンペプチド、ビオチンを配合して皮膚・被毛の健康をサポート。なめて食べられるまぐろのペーストタイプ。 輸入 一般 ペースト マグロ | 11歳ころからのシニア猫の腎臓の健康維持に配慮しリンとナトリウムを調整。また、マグネシウムとカルシウムを調整したほか、クエン酸カリウムを配合して尿石の形成に配慮。なめて食べられるまぐろのペーストタイプ。 輸入 一般 ペースト マグロ |
| 原材料名 | マグロ、油脂類(動物性油脂、ひまわり油、DHA・EPA含有精製魚油、ココナッツオイル)、たんぱく加水分解物、オリゴ糖、増粘安定剤(加工でん粉、増粘多糖類)、ビタミン類(A、D、E、K、$B_1$、$B_2$、$B_6$、$B_{12}$、ナイアシン、パントテン酸、葉酸、コリン)、タウリン、セレン | マグロ、油脂類(動物性油脂、ひまわり油、DHA・EPA含有精製魚油、ココナッツオイル)、たんぱく加水分解物、オリゴ糖(ラクトスクロース)、増粘安定剤(加工でん粉、※増粘多糖類)、ビタミン類(A、D、E、K、$B_1$、$B_2$、$B_6$、$B_{12}$、ナイアシン、パントテン酸、葉酸、コリン) ※(原材料に食物繊維を含む) | 魚介類(マグロ、フィッシュコラーゲンペプチド)、油脂類(動物性油脂、ひまわり油、DHA・EPA含有精製魚油、ココナッツオイル)、たんぱく加水分解物、オリゴ糖、増粘安定剤(加工でん粉、増粘多糖類)、ビタミン類(A、D、E、K、$B_1$、$B_2$、$B_6$、$B_{12}$、ナイアシン、パントテン酸、葉酸、ビオチン、コリン) | マグロ、油脂類(動物性油脂、ひまわり油、DHA・EPA含有精製魚油、ココナッツオイル)、たんぱく加水分解物、オリゴ糖、増粘安定剤(加工でん粉、増粘多糖類)、ビタミン類(A、D、E、K、$B_1$、$B_2$、$B_6$、$B_{12}$、ナイアシン、パントテン酸、葉酸、コリン)、クエン酸カリウム |
| 成分 | たんぱく質:6.8%以上、脂質:4.3%以上、粗繊維:0.1%以下、灰分:0.8%以下、水分:83.0%以下 | たんぱく質:6.8%以上、脂質:4.3%以上、粗繊維:0.6%以下、灰分:0.8%以下、水分:83.0%以下 | たんぱく質:6.8%以上、脂質:4.3%以上、粗繊維:0.1%以下、灰分:0.8%以下、水分:83.0%以下 | たんぱく質:6.8%以上、脂質:4.3%以上、粗繊維:0.1%以下、灰分:0.8%以下、水分:83.0%以下 |
| カロリー | 39kcal/袋 | 39kcal/袋 | 39kcal/袋 | 39kcal/袋 |
| 希望小売価格 | オープン | オープン | オープン | オープン |
| 賞味期限 | 製造より2年 | 製造より2年 | 製造より2年 | 製造より2年 |
| 内容量/入数 | 40g/12袋×4 | 40g/12袋×4 | 40g/12袋×4 | 40g/12袋×4 |
| 製品重量/総重量 | 45g/2.6kg | 45g/2.6kg | 45g/2.6kg | 45g/2.6kg |
| 商品サイズ | 85×20×130 | 85×20×130 | 85×20×130 | 85×20×130 |
| 外装サイズ | 267×182×146 | 267×182×146 | 267×182×146 | 267×182×146 |
| 内箱サイズ | 85×125×132 | 85×125×132 | 85×125×132 | 85×125×132 |
| ITFコード | 145-71104-71255-5 | 145-71104-71256-2 | 145-71104-71257-9 | 145-71104-71382-8 |
| JANコード | 4 571104 712558 | 4 571104 712565 | 4 571104 712572 | 4 571104 713821 |
| ボールJAN | 4571104712589 | 4571104712596 | 4571104712602 | 4571104713845 |

## 健康缶シリーズ

| 商品名 | 健康缶パウチ シニア猫用 腸内環境ケア |
|---|---|
| POSレジ略称 | ケンコウカンPチョウナイ |
| 商品コード/品番 | 0012390/KCP-9 |
| 商品概要 | シニア猫の腎臓の健康維持に配慮したレトルトパウチ |
| 商品詳細 | 11歳ころからのシニア猫の腎臓の健康維持に配慮しリンとナトリウムを調整。また、2種類のオリゴ糖と食物繊維配合で腸内の健康維持に配慮。なめて食べられるまぐろのペーストタイプ。 輸入 一般 ペースト マグロ |
| 原材料名 | マグロ、油脂類(動物性油脂、ひまわり油、DHA・EPA含有精製魚油、ココナッツオイル)、たんぱく加水分解物、オリゴ糖(ラクトオリゴ糖、ラクトスクロース)、増粘安定剤(加工でん粉、※増粘多糖類)、ビタミン類(A、D、E、K、$B_1$、$B_2$、$B_6$、$B_{12}$、ナイアシン、パントテン酸、葉酸、コリン) ※(原材料に食物繊維を含む) |
| 成分 | たんぱく質:6.8%以上、脂質:4.3%以上、粗繊維:0.4%以下、灰分:0.8%以下、水分:83.0%以下 |
| カロリー | 39kcal/袋 |
| 希望小売価格 | オープン |
| 賞味期限 | 製造より2年 |
| 内容量/入数 | 40g/12袋×4 |
| 製品重量/総重量 | 45g/2.6kg |
| 商品サイズ | 85×20×130 |
| 外装サイズ | 267×182×146 |
| 内箱サイズ | 85×125×132 |
| ITFコード | 145-71104-71383-5 |
| JANコード | 4 571104 713838 |
| ボールJAN | 4571104713852 |

サイズは横幅×奥行×高さ(mm)

## 健康缶シリーズ

| 商品名 | 健康缶パウチ 免疫サポート まぐろペースト | 健康缶パウチ 免疫サポート かつおペースト | 健康缶パウチ 免疫サポート ささみペースト | 健康缶パウチ 免疫サポート まぐろ細かめフレーク とろみタイプ |
|---|---|---|---|---|
| | 新発売 | 新発売 | 新発売 | 新発売 |
| POSレジ略称 | ケンコウPメンエキマグ゛ロP | ケンコウPメンエキカツオP | ケンコウPメンエキササミP | ケンコウPメンエキマグ゛ロT |
| 商品コード/品番 | 0013250/KPM-1 | 0013255/KPM-2 | 0013260/KPM-3 | 0013265/KPM-4 |
| 商品概要 | 愛猫の免疫をサポートし、健康維持に配慮 | | | |
| 商品詳細 | 愛猫の健康を維持し免疫をサポートするβ-グルカンを配合。乳酸菌(EC-12)とオリゴ糖を配合し腸内の健康維持に配慮。ビタミンEを配合し抗酸化力をサポート。なめて食べられるペーストタイプ。 輸入 一般 ペースト マグロ | 愛猫の健康を維持し免疫をサポートするβ-グルカンを配合。乳酸菌(EC-12)とオリゴ糖を配合し腸内の健康維持に配慮。ビタミンEを配合し抗酸化力をサポート。なめて食べられるペーストタイプ。 輸入 一般 ペースト カツオ | 愛猫の健康を維持し免疫をサポートするβ-グルカンを配合。乳酸菌(EC-12)とオリゴ糖を配合し腸内の健康維持に配慮。ビタミンEを配合し抗酸化力をサポート。なめて食べられるペーストタイプ。 輸入 一般 ペースト ササミ | 愛猫の健康を維持し免疫をサポートするβ-グルカンを配合。乳酸菌(EC-12)とオリゴ糖を配合し腸内の健康維持に配慮。ビタミンEを配合し抗酸化力をサポート。細かめフレークのとろみタイプ。 輸入 一般 とろみ マグロ |
| 原材料名 | マグロ、ひまわり油、たんぱく加水分解物、オリゴ糖、β-グルカン(パン酵母由来)、乳酸菌(殺菌)、増粘安定剤(加工でん粉、キサンタンガム)、ビタミンE | カツオ、ひまわり油、たんぱく加水分解物、オリゴ糖、β-グルカン(パン酵母由来)、乳酸菌(殺菌)、増粘安定剤(加工でん粉、キサンタンガム)、ビタミンE | 鶏ササミ、ひまわり油、たんぱく加水分解物、オリゴ糖、β-グルカン(パン酵母由来)、乳酸菌(殺菌)、増粘安定剤(加工でん粉、増粘多糖類)、クエン酸カリウム、ビタミンE | マグロ、でん粉、たんぱく加水分解物、オリゴ糖、β-グルカン(パン酵母由来)、乳酸菌(殺菌)、増粘多糖類、ビタミンE |
| 成分 | たんぱく質:6.0%以上、脂質:0.9%以上、粗繊維:0.1%以下、灰分:0.9%以下、水分:89.2%以下 | たんぱく質:6.0%以上、脂質:0.9%以上、粗繊維:0.1%以下、灰分:0.9%以下、水分:89.2%以下 | たんぱく質:6.0%以上、脂質:0.9%以上、粗繊維:0.1%以下、灰分:0.9%以下、水分:89.2%以下 | たんぱく質:7.0%以上、脂質:0.5%以上、粗繊維:0.1%以下、灰分:0.9%以下、水分:89.8%以下 |
| カロリー | 19kcal/袋 | 19kcal/袋 | 19kcal/袋 | 17kcal/袋 |
| 希望小売価格 | オープン | オープン | オープン | オープン |
| 賞味期限 | 製造より2年 | 製造より2年 | 製造より2年 | 製造より2年 |
| 内容量/入数 | 40g/12袋×4 | 40g/12袋×4 | 40g/12袋×4 | 40g/12袋×4 |
| 製品重量/総重量 | 45g/2.6kg | 45g/2.6kg | 45g/2.6kg | 45g/2.6kg |
| 商品サイズ | 85×20×130 | 85×20×130 | 85×20×130 | 85×20×130 |
| 外装サイズ | 267×182×146 | 267×182×146 | 267×182×146 | 267×182×146 |
| 内箱サイズ | 85×125×132 | 85×125×132 | 85×125×132 | 85×125×132 |
| ITFコード | 145-71104-71800-7 | 145-71104-71801-4 | 145-71104-71802-1 | 145-71104-71803-8 |
| JANコード | 4 571104 718000 | 4 571104 718017 | 4 571104 718024 | 4 571104 718031 |
| ボールJAN | 4571104718055 | 4571104718062 | 4571104718079 | 4571104718086 |

## 健康缶シリーズ

| 商品名 | 健康缶パウチ 免疫サポート ささみ細かめフレーク とろみタイプ | | | |
|---|---|---|---|---|
| | 新発売 | | | |
| POSレジ略称 | ケンコウPメンエキササミT | | | |
| 商品コード/品番 | 0013270/KPM-5 | | | |
| 商品概要 | 愛猫の免疫をサポートし、健康維持に配慮 | | | |
| 商品詳細 | 愛猫の健康を維持し免疫をサポートするβ-グルカンを配合。乳酸菌(EC-12)とオリゴ糖を配合し腸内の健康維持に配慮。ビタミンEを配合し抗酸化力をサポート。細かめフレークのとろみタイプ。 輸入 一般 とろみ ササミ | | | |
| 原材料名 | 鶏ササミ、でん粉、たんぱく加水分解物、オリゴ糖、β-グルカン(パン酵母由来)、乳酸菌(殺菌)、増粘多糖類、クエン酸カリウム、ビタミンE | | | |
| 成分 | たんぱく質:7.0%以上、脂質:0.5%以上、粗繊維:0.1%以下、灰分:0.9%以下、水分:89.8%以下 | | | |
| カロリー | 17kcal/袋 | | | |
| 希望小売価格 | オープン | | | |
| 賞味期限 | 製造より2年 | | | |
| 内容量/入数 | 40g/12袋×4 | | | |
| 製品重量/総重量 | 45g/2.6kg | | | |
| 商品サイズ | 85×20×130 | | | |
| 外装サイズ | 267×182×146 | | | |
| 内箱サイズ | 85×125×132 | | | |
| ITFコード | 145-71104-71804-5 | | | |
| JANコード | 4 571104 718048 | | | |
| ボールJAN | 4571104718093 | | | |

サイズは横幅×奥行×高さ(mm)

## 健康缶シリーズ

| 商品名 | 健康缶パウチ 子猫のためのこまかめフレーク入りまぐろペースト | 健康缶パウチ 15歳からのとろとろまぐろペースト | 健康缶パウチ 18歳からのとろとろまぐろペースト | 健康缶パウチ 20歳からのとろとろまぐろペースト |
|---|---|---|---|---|
| POSレジ略称 | ケンコウPコネコヘ゜ーストト | ケンコウP15ヘ゜ーストト | ケンコウP18ヘ゜ーストト | ケンコウP20ヘ゜ーストト |
| 商品コード/品番 | 0012215/KCKP-1 | 0012240/KCGP-2 | 0012245/KGGP-1 | 0012635/KGGP-3 |
| 商品概要 | 子猫の健全な成長に配慮した設計 | 老齢猫の健康維持に配慮した設計 | 長寿猫の健康維持に配慮した設計 | |
| 商品詳細 | 1歳までの子猫の健康を維持し骨格の発達をサポートするカルシウム、子猫の成長には欠かせない必須アミノ酸のタウリン、脳の発達をサポートするDHAを配合。ペーストタイプ。 輸入 一般 ペースト マグロ カツオ | 15歳からの老齢猫の免疫力を保つビタミンEを調整。脳の健康を維持するDHAを配合。ペーストタイプ。 輸入 一般 ペースト マグロ カツオ | 18歳からの長寿猫の免疫力を保つビタミンEを調整。関節の健康をサポートするコンドロイチン・グルコサミンと、脳の健康維持に配慮してDHAを配合。ペーストタイプ。 輸入 一般 ペースト マグロ カツオ | 20歳からの長寿猫の免疫力を保つビタミンEを調整。関節の健康をサポートするコンドロイチン・グルコサミンと、脳の健康維持に配慮してDHAを配合。腎臓の健康に配慮してカリウムを調整。ペーストタイプ。 輸入 一般 ペースト マグロ カツオ |
| 原材料名 | 魚介類(マグロ、カツオ等)、油脂類(植物性油脂、DHA含有精製魚油)、オリゴ糖、増粘安定剤(加工でん粉、キサンタンガム)、カゼインNa、ミネラル類(Ca、P)、タウリン、ビタミン類(A、D、E、K、$B_1$、$B_2$、$B_6$、$B_{12}$、ナイアシン、パントテン酸、葉酸、コリン) | 魚介類(マグロ、カツオ等)、油脂類(植物性油脂、DHA含有精製魚油)、オリゴ糖、増粘安定剤(加工でん粉、増粘多糖類)、ビタミン類(A、D、E、K、$B_1$、$B_2$、$B_6$、$B_{12}$、ナイアシン、パントテン酸、葉酸、コリン) | 魚介類(マグロ、カツオ等)、油脂類(植物性油脂、DHA含有精製魚油)、オリゴ糖、増粘安定剤(加工でん粉、増粘多糖類)、ビタミン類(A、D、E、K、$B_1$、$B_2$、$B_6$、$B_{12}$、ナイアシン、パントテン酸、葉酸、コリン)、グルコサミン、ムコ多糖蛋白複合体(コンドロイチン含有) | 魚介類(マグロ、カツオ、フィッシュコラーゲンペプチド等)、油脂類(植物性油脂、DHA含有精製魚油)、オリゴ糖、増粘安定剤(加工でん粉、増粘多糖類)、ビタミン類(A、D、E、K、$B_1$、$B_2$、$B_6$、$B_{12}$、ナイアシン、パントテン酸、葉酸、コリン)、クエン酸K、グルコサミン、ムコ多糖蛋白複合体(コンドロイチン含有) |
| 成分 | たんぱく質:11.0%以上、脂質:3.6%以上、粗繊維:0.1%以下、灰分:2.8%以下、水分:79.6%以下 | たんぱく質:6.7%以上、脂質:3.7%以上、粗繊維:0.1%以下、灰分:0.8%以下、水分:83.8%以下 | たんぱく質:7.2%以上、脂質:3.7%以上、粗繊維:1.3%以下、灰分:0.8%以下、水分:84.0%以下 | たんぱく質:7.2%以上、脂質:3.7%以上、粗繊維:1.3%以下、灰分:0.8%以下、水分:84.0%以下 |
| カロリー | 42kcal/袋 | 37kcal/袋 | 37kcal/袋 | 37kcal/袋 |
| 希望小売価格 | オープン | オープン | オープン | オープン |
| 賞味期限 | 製造より2年 | 製造より2年 | 製造より2年 | 製造より2年 |
| 内容量/入数 | 40g/12袋×4 | 40g/12袋×4 | 40g/12袋×4 | 40g/12袋×4 |
| 製品重量/総重量 | 45g/2.6kg | 45g/2.6kg | 45g/2.6kg | 45g/2.6kg |
| 商品サイズ | 85×20×130 | 85×20×130 | 85×20×130 | 85×20×130 |
| 外装サイズ | 267×182×146 | 267×182×146 | 267×182×146 | 267×182×146 |
| 内箱サイズ | 85×125×132 | 85×125×132 | 85×125×132 | 85×125×132 |
| ITFコード | 145-71104-71321-7 | 145-71104-71326-2 | 145-71104-71327-9 | 145-71104-71502-0 |
| JANコード | 4 571104 713210 | 4 571104 713265 | 4 571104 713272 | 4 571104 715023 |
| ボールJAN | 4571104713289 | 4571104713333 | 4571104713340 | 4571104715047 |

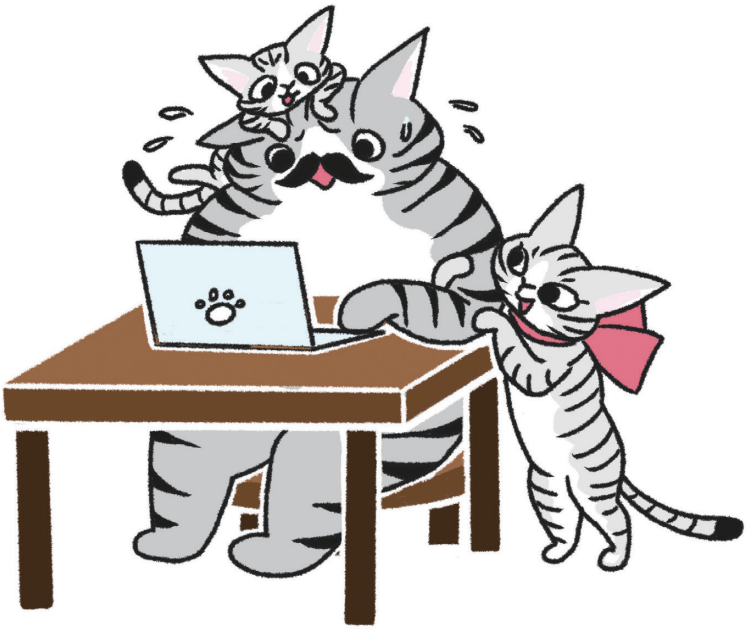

サイズは横幅×奥行×高さ(mm)

## 健康缶シリーズ

| 商品名 | 国産 健康缶パウチ 水分補給 まぐろペースト | 国産 健康缶パウチ 水分補給 まぐろムース | 国産 健康缶パウチ 水分補給 まぐろフレーク | 国産 健康缶パウチ 水分補給 かつおペースト |
|---|---|---|---|---|
| POSレジ略称 | ケンコウPスイフ゛ンヘ゜ース | ケンコウPスイフ゛ンムース | ケンコウPスイフ゛ンフレーク | ケンコウPスイフ゛ンカツオ |
| 商品コード/品番 | 0012765/KZJ-1 | 0012770/KZJ-2 | 0012775/KZJ-3 | 0013005/KZJ-7 |
| 商品概要 | 猫の体液に近いミネラルバランスと成分濃度に調整し健康維持をサポート | | | |
| 商品詳細 | 水分と電解質を上手に補給できるように、猫の体液に近いミネラルバランスに調整。さらに猫の体液の浸透圧に近くなるように、成分濃度を調整し、猫の健康維持をサポート。ドライフードの食事が多い猫や、お水をあまり飲んでくれない猫に好適。ペーストタイプ。 国産 一般 ペースト マグロ | 水分と電解質を上手に補給できるように、猫の体液に近いミネラルバランスに調整。さらに猫の体液の浸透圧に近くなるように、成分濃度を調整し、猫の健康維持をサポート。ドライフードの食事が多い猫や、お水をあまり飲んでくれない猫に好適。ムースタイプ。 国産 一般 ムース マグロ | 水分と電解質を上手に補給できるように、猫の体液に近いミネラルバランスに調整。さらに猫の体液の浸透圧に近くなるように、成分濃度を調整し、猫の健康維持をサポート。ドライフードの食事が多い猫や、お水をあまり飲んでくれない猫に好適。フレークタイプ。 国産 一般 ゼリー マグロ | 水分と電解質を上手に補給できるように、猫の体液に近いミネラルバランスに調整。さらに猫の体液の浸透圧に近くなるように、成分濃度を調整し、猫の健康維持をサポート。ドライフードの食事が多い猫や、お水をあまり飲んでくれない猫に好適。ペーストタイプ。 国産 一般 ペースト カツオ |
| 原材料名 | 魚介類(マグロ、まぐろエキス)、でん粉類、たんぱく加水分解物、果糖ぶどう糖液糖、増粘多糖類、グリシン、クエン酸Na | 魚介類(マグロ、まぐろエキス)、でん粉類、たんぱく加水分解物、果糖ぶどう糖液糖、増粘多糖類、グリシン、クエン酸Na | 魚介類(マグロ、まぐろエキス)、たんぱく加水分解物、果糖ぶどう糖液糖、増粘多糖類、グリシン、クエン酸Na | 魚介類(カツオ、まぐろエキス)、でん粉類、たんぱく加水分解物、果糖ぶどう糖液糖、増粘多糖類、グリシン、クエン酸Na |
| 成分 | たんぱく質:6.1%以上、脂質:0.2%以上、粗繊維:0.1%以下、灰分:1.2%以下、水分:91.4%以下 | たんぱく質:6.1%以上、脂質:0.2%以上、粗繊維:0.1%以下、灰分:1.2%以下、水分:91.4%以下 | たんぱく質:8.4%以上、脂質:0.3%以上、粗繊維:0.1%以下、灰分:1.5%以下、水分:89.7%以下 | たんぱく質:6.1%以上、脂質:0.2%以上、粗繊維:0.1%以下、灰分:1.2%以下、水分:91.4%以下 |
| カロリー | 14kcal/袋 | 15kcal/袋 | 17kcal/袋 | 14kcal/袋 |
| 希望小売価格 | オープン | オープン | オープン | オープン |
| 賞味期限 | 製造より2年 | 製造より2年 | 製造より2年 | 製造より2年 |
| 内容量/入数 | 40g/12袋×4 | 40g/12袋×4 | 40g/12袋×4 | 40g/12袋×4 |
| 製品重量/総重量 | 45g/2.6kg | 45g/2.6kg | 45g/2.6kg | 45g/2.6kg |
| 商品サイズ | 85×12×135 | 85×12×135 | 85×12×135 | 85×12×135 |
| 外装サイズ | 272×194×168 | 272×194×168 | 272×194×168 | 272×194×168 |
| 内箱サイズ | 87×126×141 | 87×126×141 | 87×126×141 | 87×126×141 |
| ITFコード | 145-71104-71536-5 | 145-71104-71537-2 | 145-71104-71538-9 | 145-71104-71675-1 |
| JANコード | 4 571104 715368 | 4 571104 715375 | 4 571104 715382 | 4 571104 716754 |
| ボールJAN | 4571104715399 | 4571104715405 | 4571104715412 | 4571104716778 |

## 健康缶シリーズ

| 商品名 | 国産 健康缶パウチ 水分補給 ささみペースト | 国産 健康缶パウチ エネルギー補給 まぐろペースト | 国産 健康缶パウチ エネルギー補給 かつおペースト | 国産 健康缶パウチ エネルギー補給 ささみペースト |
|---|---|---|---|---|
| POSレジ略称 | ケンコウPスイフ゛ンササミ | ケンコウPエネルキ゛ーマクロ゛ | ケンコウPエネルキ゛ーカツオ | ケンコウPエネルキ゛ーササミ |
| 商品コード/品番 | 0013010/KZJ-8 | 0012870/KZJ-4 | 0012875/KZJ-5 | 0012880/KZJ-6 |
| 商品概要 | 猫の体液に近いミネラルバランスと成分濃度に調整し健康維持をサポート | MCT(中鎖脂肪酸油)を配合し健康維持をサポート | | |
| 商品詳細 | 水分と電解質を上手に補給できるように、猫の体液に近いミネラルバランスに調整。さらに猫の体液の浸透圧に近くなるように、成分濃度を調整し、猫の健康維持をサポート。ドライフードの食事が多い猫や、お水をあまり飲んでくれない猫に好適。ペーストタイプ。 国産 一般 ペースト ササミ | 消化吸収に優れ、良質なエネルギーになりやすい中鎖脂肪酸油を配合。子猫からシニア猫まで食べやすいペーストタイプ。 国産 一般 ペースト マグロ | 消化吸収に優れ、良質なエネルギーになりやすい中鎖脂肪酸油を配合。子猫からシニア猫まで食べやすいペーストタイプ。 国産 一般 ペースト カツオ | 消化吸収に優れ、良質なエネルギーになりやすい中鎖脂肪酸油を配合。子猫からシニア猫まで食べやすいペーストタイプ。 国産 一般 ペースト ササミ |
| 原材料名 | 鶏ササミ、まぐろエキス、でん粉類、たんぱく加水分解物、果糖ぶどう糖液糖、増粘多糖類、グリシン、クエン酸Na | 魚介類(マグロ、まぐろエキス)、でん粉類、中鎖脂肪酸油、酵母エキス、増粘多糖類 | 魚介類(カツオ、かつおエキス)、でん粉類、中鎖脂肪酸油、酵母エキス、増粘多糖類 | 肉類(鶏ササミ、とりささみエキス)、でん粉類、中鎖脂肪酸油、酵母エキス、増粘多糖類 |
| 成分 | たんぱく質:6.1%以上、脂質:0.2%以上、粗繊維:0.1%以下、灰分:1.2%以下、水分:91.4%以下 | たんぱく質:6.0%以上、脂質:0.7%以上、粗繊維:0.1%以下、灰分:0.6%以下、水分:90.5%以下 | たんぱく質:6.0%以上、脂質:0.7%以上、粗繊維:0.1%以下、灰分:0.6%以下、水分:90.5%以下 | たんぱく質:5.9%以上、脂質:0.8%以上、粗繊維:0.1%以下、灰分:0.5%以下、水分:90.2%以下 |
| カロリー | 14kcal/袋 | 18kcal/袋 | 18kcal/袋 | 18kcal/袋 |
| 希望小売価格 | オープン | オープン | オープン | オープン |
| 賞味期限 | 製造より2年 | 製造より2年 | 製造より2年 | 製造より2年 |
| 内容量/入数 | 40g/12袋×4 | 40g/12袋×4 | 40g/12袋×4 | 40g/12袋×4 |
| 製品重量/総重量 | 45g/2.6kg | 45g/2.6kg | 45g/2.6kg | 45g/2.6kg |
| 商品サイズ | 85×12×135 | 85×12×135 | 85×12×135 | 85×12×135 |
| 外装サイズ | 272×194×168 | 272×194×168 | 272×194×168 | 272×194×168 |
| 内箱サイズ | 87×126×141 | 87×126×141 | 87×126×141 | 87×126×141 |
| ITFコード | 145-71104-71676-8 | 145-71104-71588-4 | 145-71104-71589-1 | 145-71104-71590-7 |
| JANコード | 4 571104 716761 | 4 571104 715887 | 4 571104 715894 | 4 571104 715900 |
| ボールJAN | 4571104716785 | 4571104715917 | 4571104715924 | 4571104715931 |

サイズは横幅×奥行×高さ(mm)

## 健康缶シリーズ

| 商品名 | 国産 健康缶パウチ オーラルケア まぐろペースト | 国産 健康缶パウチ オーラルケア まぐろ細かめフレーク とろみタイプ | 国産 健康缶パウチ オーラルケア まぐろ細かめフレーク ゼリータイプ | 国産 健康缶パウチ オーラルケア かつおペースト |
|---|---|---|---|---|
| POSレジ略称 | ケンコウPオーラルヘ゛ースト | ケンコウPオーラルトロミ | ケンコウPオーラルセ゛リー | ケンコウPオーラルカツオP |
| 商品コード/品番 | 0013135/KZJ-9 | 0013140/KZJ-10 | 0013145/KZJ-11 | 0013200/KZJ-12 |
| 商品概要 | デンタブロック乳酸菌を配合し口内の健康維持をサポート | | | |
| 商品詳細 | 噛む力の弱った猫が食べやすいペーストタイプ。デンタブロック乳酸菌配合で健康を維持し、免疫力を保つ。オリゴ糖が善玉菌を増やし、腸内の健康維持をサポート。お口の健康が気になる猫に好適。 国産 一般 ペースト マグロ | 噛む力の弱った猫が食べやすい細かめフレークタイプ。デンタブロック乳酸菌配合で健康を維持し、免疫力を保つ。オリゴ糖が善玉菌を増やし、腸内の健康維持をサポート。お口の健康が気になる猫に好適。 国産 一般 とろみ マグロ | 噛む力の弱った猫が食べやすい細かめフレークタイプ。デンタブロック乳酸菌配合で健康を維持し、免疫力を保つ。オリゴ糖が善玉菌を増やし、腸内の健康維持をサポート。お口の健康が気になる猫に好適。 国産 一般 ゼリー マグロ | 噛む力の弱った猫が食べやすいペーストタイプ。デンタブロック乳酸菌配合で健康を維持し、免疫力を保つ。オリゴ糖が善玉菌を増やし、腸内の健康維持をサポート。お口の健康が気になる猫に好適。 国産 一般 ペースト カツオ |
| 原材料名 | 魚介類(マグロ、まぐろエキス)、でん粉類、たんぱく加水分解物、オリゴ糖、乳酸菌(殺菌)、増粘多糖類、グリシン | 魚介類(マグロ、まぐろエキス)、たんぱく加水分解物、オリゴ糖、乳酸菌(殺菌)、増粘多糖類、グリシン | 魚介類(マグロ、まぐろエキス)、たんぱく加水分解物、オリゴ糖、乳酸菌(殺菌)、増粘多糖類、グリシン | 魚介類(カツオ、かつおエキス)、でん粉類、たんぱく加水分解物、オリゴ糖、乳酸菌(殺菌)、増粘多糖類、グリシン |
| 成分 | たんぱく質:5.6%以上、脂質:0.3%以上、粗繊維:0.1%以下、灰分:0.8%以下、水分:91.5%以下 | たんぱく質:7.9%以上、脂質:0.3%以上、粗繊維:0.1%以下、灰分:1.1%以下、水分:91.1%以下 | たんぱく質:7.6%以上、脂質:0.3%以上、粗繊維:0.1%以下、灰分:1.2%以下、水分:90.9%以下 | たんぱく質:5.6%以上、脂質:0.3%以上、粗繊維:0.1%以下、灰分:0.8%以下、水分:91.5%以下 |
| カロリー | 14kcal/袋 | 15kcal/袋 | 15kcal/袋 | 14kcal/袋 |
| 希望小売価格 | オープン | オープン | オープン | オープン |
| 賞味期限 | 製造より2年 | 製造より2年 | 製造より2年 | 製造より2年 |
| 内容量/入数 | 40g/12袋×4 | 40g/12袋×4 | 40g/12袋×4 | 40g/12袋×4 |
| 製品重量/総重量 | 45g/2.6kg | 45g/2.6kg | 45g/2.6kg | 45g/2.6kg |
| 商品サイズ | 85×12×135 | 85×12×135 | 85×12×135 | 85×12×135 |
| 外装サイズ | 272×194×168 | 272×194×168 | 272×194×168 | 272×194×168 |
| 内箱サイズ | 87×126×141 | 87×126×141 | 87×126×141 | 87×126×141 |
| ITFコード | 145-71104-71754-3 | 145-71104-71755-0 | 145-71104-71756-7 | 145-71104-71780-2 |
| JANコード | 4 571104 717546 | 4 571104 717553 | 4 571104 717560 | 4 571104 717805 |
| ボールJAN | 4571104717577 | 4571104717584 | 4571104717591 | 4571104717843 |

## 健康缶シリーズ

| 商品名 | 国産 健康缶パウチ オーラルケア かつお細かめフレーク とろみタイプ | 国産 健康缶パウチ オーラルケア ささみペースト | 国産 健康缶パウチ オーラルケア ささみ細かめフレーク とろみタイプ | |
|---|---|---|---|---|
| POSレジ略称 | ケンコウPオーラルカツオT | ケンコウPオーラルササミP | ケンコウPオーラルササミT | |
| 商品コード/品番 | 0013205/KZJ-13 | 0013210/KZJ-14 | 0013215/KZJ-15 | |
| 商品概要 | デンタブロック乳酸菌を配合し口内の健康維持をサポート | | | |
| 商品詳細 | 噛む力の弱った猫が食べやすい細かめフレークタイプ。デンタブロック乳酸菌配合で健康を維持し、免疫力を保つ。オリゴ糖が善玉菌を増やし、腸内の健康維持をサポート。お口の健康が気になる猫に好適。 国産 一般 とろみ カツオ | 噛む力の弱った猫が食べやすいペーストタイプ。デンタブロック乳酸菌配合で健康を維持し、免疫力を保つ。オリゴ糖が善玉菌を増やし、腸内の健康維持をサポート。お口の健康が気になる猫に好適。 国産 一般 ペースト ササミ | 噛む力の弱った猫が食べやすい細かめフレークタイプ。デンタブロック乳酸菌配合で健康を維持し、免疫力を保つ。オリゴ糖が善玉菌を増やし、腸内の健康維持をサポート。お口の健康が気になる猫に好適。 国産 一般 とろみ ササミ | |
| 原材料名 | 魚介類(カツオ、かつおエキス)、たんぱく加水分解物、オリゴ糖、乳酸菌(殺菌)、増粘多糖類、グリシン | 肉類(鶏ササミ、とりささみエキス)、でん粉類、たんぱく加水分解物、オリゴ糖、乳酸菌(殺菌)、増粘多糖類、グリシン | 肉類(鶏ササミ、とりささみエキス)、たんぱく加水分解物、オリゴ糖、乳酸菌(殺菌)、増粘多糖類、グリシン | |
| 成分 | たんぱく質:7.9%以上、脂質:0.3%以上、粗繊維:0.1%以下、灰分:1.1%以下、水分:91.1%以下 | たんぱく質:5.6%以上、脂質:0.3%以上、粗繊維:0.1%以下、灰分:0.8%以下、水分:91.5%以下 | たんぱく質:7.9%以上、脂質:0.3%以上、粗繊維:0.1%以下、灰分:1.1%以下、水分:91.1%以下 | |
| カロリー | 15kcal/袋 | 14kcal/袋 | 15kcal/袋 | |
| 希望小売価格 | オープン | オープン | オープン | |
| 賞味期限 | 製造より2年 | 製造より2年 | 製造より2年 | |
| 内容量/入数 | 40g/12袋×4 | 40g/12袋×4 | 40g/12袋×4 | |
| 製品重量/総重量 | 45g/2.6kg | 45g/2.6kg | 45g/2.6kg | |
| 商品サイズ | 85×12×135 | 85×12×135 | 85×12×135 | |
| 外装サイズ | 272×194×168 | 272×194×168 | 272×194×168 | |
| 内箱サイズ | 87×126×141 | 87×126×141 | 87×126×141 | |
| ITFコード | 145-71104-71781-9 | 145-71104-71782-6 | 145-71104-71783-3 | |
| JANコード | 4 571104 717812 | 4 571104 717829 | 4 571104 717836 | |
| ボールJAN | 4571104717850 | 4571104717867 | 4571104717874 | |

サイズは横幅×奥行×高さ(mm)

# MiawMiaw シリーズ

北里大学獣医学部と共同開発したa-iペプチドを配合して、愛猫の心の健康維持に配慮

MiawMiawブランドサイト

MiawMiaw シリーズ

| 商品名 | MiawMiawとびきり♪ まぐろ | MiawMiawとびきり♪ ささみ入りまぐろ | MiawMiawとびきり♪ しらす入りまぐろ |
|---|---|---|---|
| POSレジ略称 | MMトヒ゛キリマグ゛ロ | MMトヒ゛キリマグ゛ロササミ | MMトヒ゛キリマグ゛ロシラス |
| 商品コード/品番 | 0012030/MT-1 | 0012035/MT-2 | 0012040/MT-3 |
| 商品概要 | 猫がとびつくほどにおいしい、まぐろ100%ベースの国産品 | | |
| 商品詳細 | まぐろをぜいたくに使用した国産品。猫がとびつくおいしさにこだわって、旨味エキスやa-iペプチドを絶妙なバランスで配合。お部屋で暮らす愛猫の心の健康維持にも配慮。 国産 一般 ゼリー マグロ | まぐろをぜいたくに使用した国産品。猫がとびつくおいしさにこだわって、旨味エキスやa-iペプチドを絶妙なバランスで配合。お部屋で暮らす愛猫の心の健康維持にも配慮。 国産 一般 ゼリー マグロ | まぐろをぜいたくに使用した国産品。猫がとびつくおいしさにこだわって、旨味エキスやa-iペプチドを絶妙なバランスで配合。お部屋で暮らす愛猫の心の健康維持にも配慮。 国産 一般 ゼリー マグロ |
| 原材料名 | 魚介類(マグロ、フィッシュペプチド等)、たんぱく加水分解物、酵母エキス、オリゴ糖、増粘多糖類、調味料、ビタミンE | 魚介類(マグロ、フィッシュペプチド等)、鶏ささみ、たんぱく加水分解物、酵母エキス、オリゴ糖、増粘多糖類、調味料、ビタミンE | 魚介類(マグロ、フィッシュペプチド、しらす等)、たんぱく加水分解物、酵母エキス、オリゴ糖、増粘多糖類、調味料、ビタミンE |
| 成分 | たんぱく質:10.0%以上、脂質:0.4%以上、粗繊維:0.1%以下、灰分:2.0%以下、水分:88.7%以下 | たんぱく質:10.0%以上、脂質:0.4%以上、粗繊維:0.1%以下、灰分:2.0%以下、水分:88.7%以下 | たんぱく質:10.0%以上、脂質:0.4%以上、粗繊維:0.1%以下、灰分:2.0%以下、水分:88.7%以下 |
| カロリー | 29kcal/缶 | 29kcal/缶 | 29kcal/缶 |
| 希望小売価格 | オープン | オープン | オープン |
| 賞味期限 | 製造より3年 | 製造より3年 | 製造より3年 |
| 内容量/入数 | 60g/24缶×2 | 60g/24缶×2 | 60g/24缶×2 |
| 製品重量/総重量 | 75g/4.1kg | 75g/4.1kg | 75g/4.1kg |
| 商品サイズ | 65×65×36 | 65×65×36 | 65×65×36 |
| 外装サイズ | 274×202×146 | 274×202×146 | 274×202×146 |
| 内箱サイズ | 274×202×73 | 274×202×73 | 274×202×73 |
| ITFコード | (48缶)100-00045-18257-7<br>(24缶)200-00045-18257-4 | (48缶)100-00045-18258-4<br>(24缶)200-00045-18258-1 | (48缶)100-00045-18259-1<br>(24缶)200-00045-18259-8 |
| JANコード | 4518 2570 | 4518 2587 | 4518 2594 |
| ボールJAN | — | — | — |

MiawMiaw シリーズ

| 商品名 | MiawMiawとびきり♪ おかか入りまぐろ | MiawMiawとびきり♪ ささみ | MiawMiawとびきり♪ しらす入りささみ | |
|---|---|---|---|---|
| POSレジ略称 | MMトヒ゛キリマグ゛ロオカカ | MMトヒ゛キリササミ | MMトヒ゛キリササミシラス | |
| 商品コード/品番 | 0012045/MT-4 | 0012085/MT-5 | 0012090/MT-6 | |
| 商品概要 | 猫がとびつくほどにおいしい、まぐろ100%ベースの国産品 | 猫がとびつくほどにおいしい、鶏ささみ100%ベースの国産品 | | |
| 商品詳細 | まぐろをぜいたくに使用した国産品。猫がとびつくおいしさにこだわって、旨味エキスやa-iペプチドを絶妙なバランスで配合。お部屋で暮らす愛猫の心の健康維持にも配慮。 国産 一般 ゼリー マグロ | 鶏ささみをぜいたくに使用した国産品。猫がとびつくおいしさにこだわって、丸鶏エキスやa-iペプチドを絶妙なバランスで配合。お部屋で暮らす愛猫の心の健康維持にも配慮。 国産 一般 ゼリー ササミ | 鶏ささみをぜいたくに使用した国産品。猫がとびつくおいしさにこだわって、丸鶏エキスやa-iペプチドを絶妙なバランスで配合。お部屋で暮らす愛猫の心の健康維持にも配慮。 国産 一般 ゼリー ササミ | |
| 原材料名 | 魚介類(マグロ、フィッシュペプチド、そうだがつお削りぶし(おかか)等)、たんぱく加水分解物、酵母エキス、オリゴ糖、増粘多糖類、調味料、ビタミンE | 肉類(鶏ササミ、丸鶏エキス、とりささみペプチド等)、酵母エキス、オリゴ糖、増粘多糖類、調味料、ビタミンE | 肉類(鶏ササミ、丸鶏エキス、とりささみペプチド等)、しらす、酵母エキス、オリゴ糖、増粘多糖類、調味料、ビタミンE | |
| 成分 | たんぱく質:10.0%以上、脂質:0.4%以上、粗繊維:0.1%以下、灰分:2.0%以下、水分:88.7%以下 | たんぱく質:8.2%以上、脂質:0.4%以上、粗繊維:0.1%以下、灰分:2.0%以下、水分:90.0%以下 | たんぱく質:8.2%以上、脂質:0.4%以上、粗繊維:0.1%以下、灰分:2.0%以下、水分:90.0%以下 | |
| カロリー | 29kcal/缶 | 25kcal/缶 | 25kcal/缶 | |
| 希望小売価格 | オープン | オープン | オープン | |
| 賞味期限 | 製造より3年 | 製造より3年 | 製造より3年 | |
| 内容量/入数 | 60g/24缶×2 | 60g/24缶×2 | 60g/24缶×2 | |
| 製品重量/総重量 | 75g/4.1kg | 75g/4.1kg | 75g/4.1kg | |
| 商品サイズ | 65×65×36 | 65×65×36 | 65×65×36 | |
| 外装サイズ | 274×202×146 | 274×202×146 | 274×202×146 | |
| 内箱サイズ | 274×202×73 | 274×202×73 | 274×202×73 | |
| ITFコード | (48缶)100-00045-18260-7<br>(24缶)200-00045-18260-4 | (48缶)100-00045-18271-3<br>(24缶)200-00045-18271-0 | (48缶)100-00045-18272-0<br>(24缶)200-00045-18272-7 | |
| JANコード | 4518 2600 | 4518 2716 | 4518 2723 | |
| ボールJAN | — | — | — | |

サイズは横幅×奥行×高さ(mm)

## MiawMiaw シリーズ

| 商品名 | MiawMiawとびきり♪ 15歳からのまぐろ | MiawMiawとびきり♪ 15歳からのささみ入りまぐろ | | |
|---|---|---|---|---|
| POSレジ略称 | MMトヒ゛キリ15サイマク゛ | MMトヒ゛キリ15サイMササ | | |
| 商品コード/品番 | 0012050/MT-7 | 0012055/MT-8 | | |
| 商品概要 | 15歳からの愛猫の健康維持に配慮した、とびつくほどにおいしいまぐろ100%ベースの国産品 | | | |
| 商品詳細 | まぐろをぜいたくに使用した国産品。猫がとびつくおいしさにこだわって、旨味エキスやa-iペプチドを絶妙なバランスで配合。お部屋で暮らす愛猫の心の健康維持にも配慮。15歳からの愛猫の健康維持に配慮して、ビタミンB群とコラーゲンペプチドを配合。細かめフレークタイプ。 国産 一般 ゼリー マグロ | まぐろをぜいたくに使用した国産品。猫がとびつくおいしさにこだわって、旨味エキスやa-iペプチドを絶妙なバランスで配合。お部屋で暮らす愛猫の心の健康維持にも配慮。15歳からの愛猫の健康維持に配慮して、ビタミンB群とコラーゲンペプチドを配合。細かめフレークタイプ。 国産 一般 ゼリー マグロ | | |
| 原材料名 | 魚介類(マグロ、フィッシュペプチド(コラーゲンペプチドを含む)等)、たんぱく加水分解物、酵母エキス、オリゴ糖、増粘多糖類、調味料、ビタミン類(ビタミンB群を含む) | 魚介類(マグロ、フィッシュペプチド(コラーゲンペプチドを含む)等)、鶏ささみ、たんぱく加水分解物、酵母エキス、オリゴ糖、増粘多糖類、調味料、ビタミン類(ビタミンB群を含む) | | |
| 成分 | たんぱく質:10.0%以上、脂質:0.4%以上、粗繊維:0.1%以下、灰分:2.0%以下、水分:88.7%以下 | たんぱく質:10.0%以上、脂質:0.4%以上、粗繊維:0.1%以下、灰分:2.0%以下、水分:88.7%以下 | | |
| カロリー | 29kcal/缶 | 29kcal/缶 | | |
| 希望小売価格 | オープン | オープン | | |
| 賞味期限 | 製造より3年 | 製造より3年 | | |
| 内容量/入数 | 60g/24缶×2 | 60g/24缶×2 | | |
| 製品重量/総重量 | 75g/4.1kg | 75g/4.1kg | | |
| 商品サイズ | 65×65×36 | 65×65×36 | | |
| 外装サイズ | 274×202×146 | 274×202×146 | | |
| 内箱サイズ | 274×202×73 | 274×202×73 | | |
| ITFコード | (48缶)100-00045-18261-4<br>(24缶)200-00045-18261-1 | (48缶)100-00045-18262-1<br>(24缶)200-00045-18262-8 | | |
| JANコード | 4518 2617 | 4518 2624 | | |
| ボールJAN | — | — | | |

## MiawMiaw シリーズ

| 商品名 | MiawMiaw3P まぐろ | MiawMiaw3P かつお | MiawMiaw3P しらす入りまぐろ | MiawMiaw3P ささみ入りまぐろ |
|---|---|---|---|---|
| POSレジ略称 | ミャウミャウ3Pマク゛ロ | ミャウミャウ3PカツオMiaw | ミャウミャウ3PシラスMiaw | ミャウミャウ3PササミMiaw |
| 商品コード/品番 | 0012345/MX3-1 | 0012350/MX3-2 | 0012355/MX3-3 | 0012360/MX3-4 |
| 商品概要 | あじわいゼリー仕立てのミックスベース | | | |
| 商品詳細 | かつお・まぐろ・鶏肉をミックスした白身ベースのゼリータイプ。お部屋で暮らす愛猫の心の健康維持に配慮して「a-iペプチド」を配合。お得用3缶パック。 輸入 一般 ゼリー ミックス | かつお・鶏肉をミックスした白身ベースのゼリータイプ。お部屋で暮らす愛猫の心の健康維持に配慮して「a-iペプチド」を配合。お得用3缶パック。 輸入 一般 ゼリー ミックス | かつお・まぐろ・鶏肉をミックスした白身ベースのゼリータイプ。お部屋で暮らす愛猫の心の健康維持に配慮して「a-iペプチド」を配合。お得用3缶パック。 輸入 一般 ゼリー ミックス | かつお・まぐろ・鶏肉をミックスした白身ベースのゼリータイプ。お部屋で暮らす愛猫の心の健康維持に配慮して「a-iペプチド」を配合。お得用3缶パック。 輸入 一般 ゼリー ミックス |
| 原材料名 | 魚介類(カツオ、青魚、マグロ、フィッシュペプチド)、鶏肉、大豆たんぱく、たんぱく加水分解物、ブドウ糖、増粘安定剤(増粘多糖類、加工でん粉)、調味料、ビタミンE | 魚介類(カツオ、青魚、フィッシュペプチド)、鶏肉、大豆たんぱく、たんぱく加水分解物、ブドウ糖、増粘安定剤(増粘多糖類、加工でん粉)、調味料、ビタミンE | 魚介類(カツオ、青魚、マグロ、しらす、フィッシュペプチド)、鶏肉、大豆たんぱく、たんぱく加水分解物、ブドウ糖、増粘安定剤(増粘多糖類、加工でん粉)、調味料、ビタミンE | 魚介類(カツオ、青魚、マグロ、フィッシュペプチド)、肉類(鶏肉、鶏ささみ)、大豆たんぱく、たんぱく加水分解物、ブドウ糖、増粘安定剤(増粘多糖類、加工でん粉)、調味料、ビタミンE |
| 成分 | たんぱく質:6.8%以上、脂質:1.2%以上、粗繊維:1.1%以下、灰分:2.5%以下、水分:87.6%以下 | たんぱく質:6.8%以上、脂質:1.2%以上、粗繊維:1.1%以下、灰分:2.5%以下、水分:87.6%以下 | たんぱく質:6.8%以上、脂質:1.2%以上、粗繊維:1.1%以下、灰分:2.5%以下、水分:87.6%以下 | たんぱく質:6.8%以上、脂質:1.2%以上、粗繊維:1.1%以下、灰分:2.5%以下、水分:87.6%以下 |
| カロリー | 54kcal/100g | 54kcal/100g | 54kcal/100g | 54kcal/100g |
| 希望小売価格 | オープン | オープン | オープン | オープン |
| 賞味期限 | 製造より3年 | 製造より3年 | 製造より3年 | 製造より3年 |
| 内容量/入数 | 480g(160g×3缶)/18パック | 480g(160g×3缶)/18パック | 480g(160g×3缶)/18パック | 480g(160g×3缶)/18パック |
| 製品重量/総重量 | 600g/11.1kg | 600g/11.1kg | 600g/11.1kg | 600g/11.1kg |
| 商品サイズ | 76×76×146 | 76×76×146 | 76×76×146 | 76×76×146 |
| 外装サイズ | 455×235×160 | 455×235×160 | 455×235×160 | 455×235×160 |
| 内箱サイズ | — | — | — | — |
| ITFコード | 145-71104-71356-9 | 145-71104-71357-6 | 145-71104-71358-3 | 145-71104-71359-0 |
| JANコード | 4 571104 713562 | 4 571104 713579 | 4 571104 713586 | 4 571104 713593 |
| ボールJAN | — | — | — | — |

サイズは横幅×奥行×高さ(mm)

MiawMiaw シリーズ

| 商品名 | MiawMiawミニ3P まぐろ | MiawMiawミニ3P かつお | MiawMiawミニ3P しらす入りまぐろ | MiawMiawミニ3P ささみ入りまぐろ |
|---|---|---|---|---|
| POSレジ略称 | ミャウミャウミニ3Pマグロ | ミャウミャウミニ3Pカツオ | ミャウミャウミニ3Pシラス | ミャウミャウミニ3Pササミ |
| 商品コード/品番 | 0012325/MXM3-1 | 0012330/MXM3-2 | 0012335/MXM3-3 | 0012340/MXM3-4 |
| 商品概要 | まぐろとかつおベースのとろみタイプ | | | |
| 商品詳細 | まぐろとかつおのフレークに、お魚味のとろみがからんでおいしい一品。お部屋で暮らす愛猫の心の健康維持に配慮して「a-iペプチド」を配合。 輸入 一般 とろみ マグロ カツオ | まぐろとかつおのフレークに、お魚味のとろみがからんでおいしい一品。お部屋で暮らす愛猫の心の健康維持に配慮して「a-iペプチド」を配合。 輸入 一般 とろみ マグロ カツオ | まぐろとかつおのフレークに、お魚味のとろみがからんでおいしい一品。お部屋で暮らす愛猫の心の健康維持に配慮して「a-iペプチド」を配合。 輸入 一般 とろみ マグロ カツオ | まぐろとかつおのフレークに、お魚味のとろみがからんでおいしい一品。お部屋で暮らす愛猫の心の健康維持に配慮して「a-iペプチド」を配合。 輸入 一般 とろみ マグロ カツオ |
| 原材料名 | 魚介類(マグロ、カツオ、フィッシュエキス、フィッシュペプチド等)、増粘安定剤(加工でん粉、キサンタンガム)、調味料 | 魚介類(カツオ、マグロ、フィッシュエキス、フィッシュペプチド等)、増粘安定剤(加工でん粉、キサンタンガム)、調味料 | 魚介類(マグロ、カツオ、しらす、フィッシュエキス、フィッシュペプチド等)、増粘安定剤(加工でん粉、キサンタンガム)、調味料 | 魚介類(マグロ、カツオ、フィッシュエキス、フィッシュペプチド等)、鶏ささみ、増粘安定剤(加工でん粉、キサンタンガム)、調味料 |
| 成分 | 粗たんぱく質:8.3%以上、粗脂肪:0.4%以上、粗繊維:0.1%以下、粗灰分:1.1%以下、水分:87.3%以下 | 粗たんぱく質:8.3%以上、粗脂肪:0.4%以上、粗繊維:0.1%以下、粗灰分:1.1%以下、水分:87.3%以下 | 粗たんぱく質:8.3%以上、粗脂肪:0.4%以上、粗繊維:0.1%以下、粗灰分:1.1%以下、水分:87.3%以下 | 粗たんぱく質:8.3%以上、粗脂肪:0.4%以上、粗繊維:0.1%以下、粗灰分:1.1%以下、水分:87.3%以下 |
| カロリー | 32kcal/缶 | 32kcal/缶 | 32kcal/缶 | 32kcal/缶 |
| 希望小売価格 | オープン | オープン | オープン | オープン |
| 賞味期限 | 製造より3年 | 製造より3年 | 製造より3年 | 製造より3年 |
| 内容量/入数 | 180g(60g×3缶)/24パック | 180g(60g×3缶)/24パック | 180g(60g×3缶)/24パック | 180g(60g×3缶)/24パック |
| 製品重量/総重量 | 270g/6.8kg | 270g/6.8kg | 270g/6.8kg | 270g/6.8kg |
| 商品サイズ | 68×68×87 | 68×68×87 | 68×68×87 | 68×68×87 |
| 外装サイズ | 415×278×98 | 415×278×98 | 415×278×98 | 415×278×98 |
| 内箱サイズ | — | — | — | — |
| ITFコード | 145-71104-71352-1 | 145-71104-71353-8 | 145-71104-71354-5 | 145-71104-71355-2 |
| JANコード | 4 571104 713524 | 4 571104 713531 | 4 571104 713548 | 4 571104 713555 |
| ボールJAN | — | — | — | — |

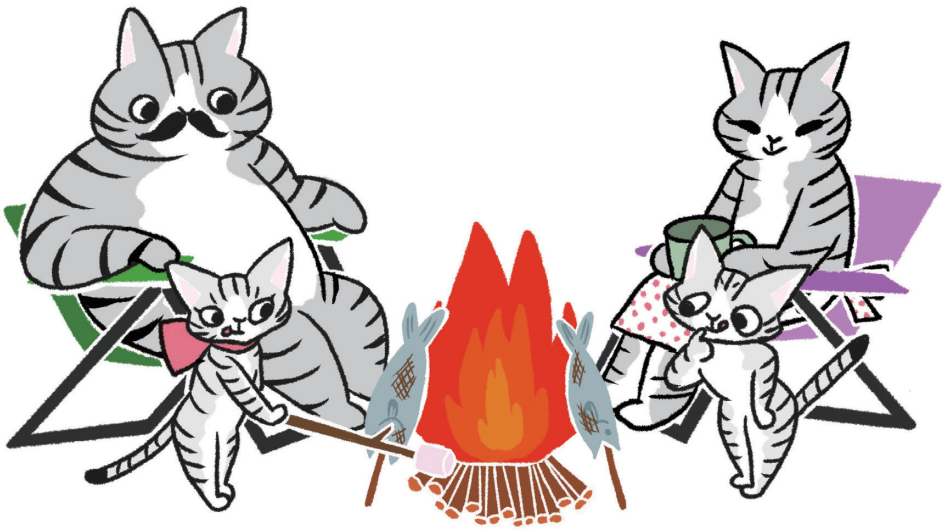

サイズは横幅×奥行×高さ(mm)

## MiawMiaw シリーズ

| 商品名 | MiawMiawジューシー 子ねこ用 あじわいまぐろ | MiawMiawジューシー 子ねこ用 ほろほろチキン | MiawMiawジューシー あじわいまぐろ | MiawMiawジューシー おさかなミックス |
|---|---|---|---|---|
| POSレジ略称 | MMシ゛ューシーコネコM | MMシ゛ューシーコネコチキン | MMシ゛ューシーマク゛ロ | MMシ゛ューシーオサカナ |
| 商品コード/品番 | 0012615/MJP-21 | 0012620/MJP-22 | 0011495/MJP-23 | 0011500/MJP-24 |
| 商品概要 | 子猫の健全な成長と心の健康維持に配慮した総合栄養食 | | 愛猫の心の健康維持に配慮した総合栄養食 | |
| 商品詳細 | おいしさあふれるジューシーゼリータイプのレトルトパウチ。お部屋で暮らす愛猫の心の健康維持に配慮して「a-iペプチド」を配合した総合栄養食。子猫の健全な成長に配慮して骨格の発達をサポートするカルシウムを、脳の発達に配慮してDHAを配合。 輸入 総合 ゼリー マグロ カツオ | おいしさあふれるジューシーゼリータイプのレトルトパウチ。お部屋で暮らす愛猫の心の健康維持に配慮して「a-iペプチド」を配合した総合栄養食。子猫の健全な成長に配慮して骨格の発達をサポートするカルシウムを、脳の発達に配慮してDHAを配合。 輸入 総合 ゼリー ミックス | おいしさあふれるジューシーゼリータイプのレトルトパウチ。お部屋で暮らす愛猫の心の健康維持に配慮して「a-iペプチド」を配合した総合栄養食。 輸入 総合 ゼリー マグロ カツオ | おいしさあふれるジューシーゼリータイプのレトルトパウチ。お部屋で暮らす愛猫の心の健康維持に配慮して「a-iペプチド」を配合した総合栄養食。まぐろ・かつおをベースにあじ・白身魚をミックスした「おさかなミックス」。 輸入 総合 ゼリー マグロ カツオ |
| 原材料名 | 魚介類(カツオ、マグロ、青魚、フィッシュペプチド)、鶏肉、油脂類(鶏脂、大豆油、DHA・EPA含有精製魚油)、たんぱく(加水分解物、小麦グルテン、糖類(ショ糖、オリゴ糖)、乾燥全卵、エンドウたんぱく、乾燥卵黄、増粘安定剤(増粘多糖類、加工でん粉)、ミネラル類(Ca、P、K、Cl、Mg、Fe、Cu、Mn、Zn、I、Se)、調味料、ポリリン酸Na、着色料(二酸化チタン、三二酸化鉄、カラメル、β-カロテン)、タウリン、ビタミン類(A、D、E、K、B1、B2、B6、B12、ナイアシン、パントテン酸、葉酸、ビオチン、コリン) | 鶏肉、魚介類(カツオ、青魚、フィッシュペプチド)、油脂類(鶏脂、大豆油、DHA・EPA含有精製魚油)、たんぱく(加水分解物、小麦グルテン、糖類(ショ糖、オリゴ糖)、乾燥全卵、エンドウたんぱく、乾燥卵黄、増粘安定剤(加工でん粉、増粘多糖類)、ミネラル類(Ca、P、K、Cl、Mg、Fe、Cu、Mn、Zn、I、Se)、調味料、ポリリン酸Na、着色料(二酸化チタン、三二酸化鉄、カラメル、β-カロテン)、タウリン、ビタミン類(A、D、E、K、B1、B2、B6、B12、ナイアシン、パントテン酸、葉酸、ビオチン、コリン) | 魚介類(カツオ、マグロ、青魚、フィッシュペプチド)、鶏肉、たんぱく(加水分解物、小麦グルテン、油脂類(鶏脂、大豆油)、乾燥全卵、エンドウたんぱく、糖類(ショ糖、オリゴ糖)、乾燥卵黄、増粘安定剤(加工でん粉、増粘多糖類)、ミネラル類(Ca、P、Fe、Cu、Mn、Zn、I、Se)、ポリリン酸Na、調味料、着色料(二酸化チタン、三二酸化鉄、カラメル、β-カロテン)、ビタミン類(A、D、E、K、B1、B2、B6、B12、ナイアシン、パントテン酸、葉酸、ビオチン、コリン)、タウリン、発色剤(亜硝酸Na) | 魚介類(カツオ、あじ、青魚、マグロ、白身魚、フィッシュペプチド)、鶏肉、油脂類(鶏脂、大豆油)、たんぱく(加水分解物、小麦グルテン、乾燥全卵、エンドウたんぱく、糖類(ショ糖、オリゴ糖)、乾燥卵黄、増粘安定剤(加工でん粉、増粘多糖類)、ミネラル類(Ca、P、Fe、Cu、Mn、Zn、I、Se)、ポリリン酸Na、調味料、着色料(二酸化チタン、三二酸化鉄、カラメル、β-カロテン)、ビタミン類(A、D、E、K、B1、B2、B6、B12、ナイアシン、パントテン酸、葉酸、ビオチン、コリン)、タウリン、発色剤(亜硝酸Na) |
| 成分 | たんぱく質:8.7%以上、脂質:2.4%以上、粗繊維:0.1%以下、灰分:2.8%以下、水分:84.5%以下 | たんぱく質:8.6%以上、脂質:2.9%以上、粗繊維:0.1%以下、灰分:3.5%以下、水分:83.3%以下 | たんぱく質:6.8%以上、脂質:1.8%以上、粗繊維:0.1%以下、灰分:2.3%以下、水分:86.2%以下 | たんぱく質:6.8%以上、脂質:1.8%以上、粗繊維:0.1%以下、灰分:2.3%以下、水分:86.2%以下 |
| カロリー | 53kcal/袋 | 58kcal/袋 | 42kcal/袋 | 42kcal/袋 |
| 希望小売価格 | オープン | オープン | オープン | オープン |
| 賞味期限 | 製造より2年 | 製造より2年 | 製造より2年 | 製造より2年 |
| 内容量/入数 | 70g/12袋×8 | 70g/12袋×8 | 70g/12袋×8 | 70g/12袋×8 |
| 製品重量/総重量 | 75g/8.6kg | 75g/8.6kg | 75g/8.6kg | 75g/8.6kg |
| 商品サイズ | 90×13×145 | 90×13×145 | 90×13×145 | 90×13×145 |
| 外装サイズ | 385×340×171 | 385×340×171 | 385×340×171 | 385×340×171 |
| 内箱サイズ | 90×160×145 | 90×160×145 | 90×160×145 | 90×160×145 |
| ITFコード | 145-71104-71495-5 | 145-71104-71496-2 | 145-71104-71075-9 | 145-71104-71076-6 |
| JANコード | 4 571104 714958 | 4 571104 714965 | 4 571104 710752 | 4 571104 710769 |
| ボールJAN | 4571104714989 | 4571104714996 | 4571104710790 | 4571104710806 |

## MiawMiaw シリーズ

| 商品名 | MiawMiawジューシー おにくプラス | MiawMiawジューシー シーフードブレンド | MiawMiawジューシー とりももほぐしみ | MiawMiawジューシー ふっくらしらす |
|---|---|---|---|---|
| POSレジ略称 | MMシ゛ューシーオニク | MMシ゛ューシーシーフ゛ート゛ | MMシ゛ューシートリモモ | MMシ゛ューシーシラス |
| 商品コード/品番 | 0011505/MJP-25 | 0011510/MJP-26 | 0011985/MJP-27 | 0011990/MJP-28 |
| 商品概要 | 愛猫の心の健康維持に配慮した総合栄養食 | | | |
| 商品詳細 | おいしさあふれるジューシーゼリータイプのレトルトパウチ。お部屋で暮らす愛猫の心の健康維持に配慮して「a-iペプチド」を配合した総合栄養食。まぐろ・かつおをベースにささみ・ビーフをミックスした「おにくプラス」。 輸入 総合 ゼリー マグロ カツオ | おいしさあふれるジューシーゼリータイプのレトルトパウチ。お部屋で暮らす愛猫の心の健康維持に配慮して「a-iペプチド」を配合した総合栄養食。まぐろ・かつおをベースにかにかま・小えびをミックスした「シーフードブレンド」。 輸入 総合 ゼリー マグロ カツオ | おいしさあふれるジューシーゼリータイプのレトルトパウチ。お部屋で暮らす愛猫の心の健康維持に配慮して「a-iペプチド」を配合した総合栄養食。まぐろ・かつおをベースに鶏もも肉をミックスした「とりももほぐしみ」。 輸入 総合 ゼリー マグロ カツオ | おいしさあふれるジューシーゼリータイプのレトルトパウチ。お部屋で暮らす愛猫の心の健康維持に配慮して「a-iペプチド」を配合した総合栄養食。まぐろ・かつおをベースにしらすをミックスした「ふっくらしらす」。 輸入 総合 ゼリー マグロ カツオ |
| 原材料名 | 魚介類(カツオ、マグロ、青魚、フィッシュペプチド)、肉類(鶏ささみ、鶏肉、牛肉)、油脂類(鶏脂、大豆油)、たんぱく(加水分解物、小麦グルテン、乾燥全卵、エンドウたんぱく、糖類(ショ糖、オリゴ糖)、乾燥卵黄、増粘安定剤(加工でん粉、増粘多糖類)、ミネラル類(Ca、P、Fe、Cu、Mn、Zn、I、Se)、ポリリン酸Na、調味料、着色料(二酸化チタン、三二酸化鉄、カラメル、β-カロテン)、ビタミン類(A、D、E、K、B1、B2、B6、B12、ナイアシン、パントテン酸、葉酸、ビオチン、コリン)、タウリン、発色剤(亜硝酸Na) | 魚介類(カツオ、マグロ、青魚、えび、かに風味かまぼこ、フィッシュペプチド)、鶏肉、油脂類(鶏脂、大豆油)、たんぱく(加水分解物、小麦グルテン、乾燥全卵、エンドウたんぱく、糖類(ショ糖、オリゴ糖)、乾燥卵黄、増粘安定剤(加工でん粉、増粘多糖類)、ミネラル類(Ca、P、Fe、Cu、Mn、Zn、I、Se)、ポリリン酸Na、調味料、着色料(二酸化チタン、三二酸化鉄、カラメル、β-カロテン)、ビタミン類(A、D、E、K、B1、B2、B6、B12、ナイアシン、パントテン酸、葉酸、ビオチン、コリン)、タウリン、発色剤(亜硝酸Na) | 魚介類(カツオ、マグロ、青魚、フィッシュペプチド)、肉類(鶏もも肉、鶏肉)、油脂類(鶏脂、大豆油)、たんぱく(加水分解物、小麦グルテン、乾燥全卵、エンドウたんぱく、糖類(ショ糖、オリゴ糖)、乾燥卵黄、増粘安定剤(加工でん粉、増粘多糖類)、ミネラル類(Ca、P、Fe、Cu、Mn、Zn、I、Se)、ポリリン酸Na、調味料、着色料(二酸化チタン、三二酸化鉄、カラメル、β-カロテン)、ビタミン類(A、D、E、K、B1、B2、B6、B12、ナイアシン、パントテン酸、葉酸、ビオチン、コリン)、タウリン、発色剤(亜硝酸Na) | 魚介類(カツオ、マグロ、しらす、青魚、フィッシュペプチド)、鶏肉、油脂類(鶏脂、大豆油)、たんぱく(加水分解物、小麦グルテン、乾燥全卵、エンドウたんぱく、糖類(ショ糖、オリゴ糖)、乾燥卵黄、増粘安定剤(加工でん粉、増粘多糖類)、ミネラル類(Ca、P、Fe、Cu、Mn、Zn、I、Se)、ポリリン酸Na、調味料、着色料(二酸化チタン、三二酸化鉄、カラメル、β-カロテン)、ビタミン類(A、D、E、K、B1、B2、B6、B12、ナイアシン、パントテン酸、葉酸、ビオチン、コリン)、タウリン、発色剤(亜硝酸Na) |
| 成分 | たんぱく質:6.8%以上、脂質:1.8%以上、粗繊維:0.1%以下、灰分:2.3%以下、水分:86.2%以下 | たんぱく質:6.8%以上、脂質:1.8%以上、粗繊維:0.1%以下、灰分:2.3%以下、水分:86.2%以下 | たんぱく質:6.8%以上、脂質:1.8%以上、粗繊維:0.1%以下、灰分:2.3%以下、水分:86.2%以下 | たんぱく質:6.8%以上、脂質:1.8%以上、粗繊維:0.1%以下、灰分:2.3%以下、水分:86.2%以下 |
| カロリー | 42kcal/袋 | 42kcal/袋 | 42kcal/袋 | 42kcal/袋 |
| 希望小売価格 | オープン | オープン | オープン | オープン |
| 賞味期限 | 製造より2年 | 製造より2年 | 製造より2年 | 製造より2年 |
| 内容量/入数 | 70g/12袋×8 | 70g/12袋×8 | 70g/12袋×8 | 70g/12袋×8 |
| 製品重量/総重量 | 75g/8.6kg | 75g/8.6kg | 75g/8.6kg | 75g/8.6kg |
| 商品サイズ | 90×13×145 | 90×13×145 | 90×13×145 | 90×13×145 |
| 外装サイズ | 385×340×171 | 385×340×171 | 385×340×171 | 385×340×171 |
| 内箱サイズ | 90×160×145 | 90×160×145 | 90×160×145 | 90×160×145 |
| ITFコード | 145-71104-71077-3 | 145-71104-71078-0 | 145-71104-71249-4 | 145-71104-71250-0 |
| JANコード | 4 571104 710776 | 4 571104 710783 | 4 571104 712497 | 4 571104 712503 |
| ボールJAN | 4571104710813 | 4571104710820 | 4571104712527 | 4571104712534 |

サイズは横幅×奥行×高さ(mm)

## MiawMiaw シリーズ

| 商品名 | MiawMiawジューシー 香るおかか | MiawMiawジューシー しっとりサーモン | MiawMiawジューシー ごちそうたい | MiawMiawジューシー ぜいたく舌平目 |
|---|---|---|---|---|
| POSレジ略称 | MMシ゛ューシーオカカ | MMシ゛ューシーサーモン | MMシ゛ューシータイ | MMシ゛ューシーシタヒ゛ラメ |
| 商品コード/品番 | 0011995/MJP-29 | 0012425/MJP-30 | 0012950/MJP-31 | 0012955/MJP-32 |
| 商品概要 | 愛猫の心の健康維持に配慮した総合栄養食 | | | |
| 商品詳細 | おいしさあふれるジューシーゼリータイプのレトルトパウチ。お部屋で暮らす愛猫の心の健康維持に配慮して「a-iペプチド」を配合した総合栄養食。まぐろ・かつおをベースにおかかをミックスした「香るおかか」。 輸入 総合 ゼリー マグロ カツオ | おいしさあふれるジューシーゼリータイプのレトルトパウチ。お部屋で暮らす愛猫の心の健康維持に配慮して「a-iペプチド」を配合した総合栄養食。まぐろ・かつおをベースにサーモンをミックスした「しっとりサーモン」。 輸入 総合 ゼリー マグロ カツオ | おいしさあふれるジューシーゼリータイプのレトルトパウチ。お部屋で暮らす愛猫の心の健康維持に配慮して「a-iペプチド」を配合した総合栄養食。まぐろ・かつおをベースに鯛をミックスした「ごちそうたい」。 輸入 総合 ゼリー マグロ カツオ | おいしさあふれるジューシーゼリータイプのレトルトパウチ。お部屋で暮らす愛猫の心の健康維持に配慮して「a-iペプチド」を配合した総合栄養食。まぐろ・かつおをベースに舌平目をミックスした「ぜいたく舌平目」。 輸入 総合 ゼリー マグロ カツオ |
| 原材料名 | 魚介類(カツオ、マグロ、青魚、削りぶし(おかか)、フィッシュペプチド)、鶏肉、油脂類(鶏脂、大豆油)、たんぱく(加水分解物、小麦グルテン、乾燥全卵、エンドウたんぱく、糖類(ショ糖、オリゴ糖)、乾燥卵黄、増粘安定剤(加工でん粉、増粘多糖類)、ミネラル類(Ca、P、Fe、Cu、Mn、Zn、I、Se)、ポリリン酸Na、調味料、着色料(二酸化チタン、三二酸化鉄、カラメル、β-カロテン)、ビタミン類(A、D、E、K、B1、B2、B6、B12、ナイアシン、パントテン酸、葉酸、ビオチン、コリン)、タウリン、発色剤(亜硝酸Na) | 魚介類(カツオ、サーモン、マグロ、青魚、フィッシュペプチド)、鶏肉、油脂類(鶏脂、大豆油)、たんぱく(加水分解物、小麦グルテン、乾燥全卵、エンドウたんぱく、糖類(ショ糖、オリゴ糖)、乾燥卵黄、増粘安定剤(加工でん粉、増粘多糖類)、ミネラル類(Ca、P、Fe、Cu、Mn、Zn、I、Se)、ポリリン酸Na、調味料、着色料(二酸化チタン、三二酸化鉄、カラメル、β-カロテン)、ビタミン類(A、D、E、K、B1、B2、B6、B12、ナイアシン、パントテン酸、葉酸、ビオチン、コリン)、タウリン、発色剤(亜硝酸Na) | 魚介類(カツオ、マグロ、たい、青魚、フィッシュペプチド)、鶏肉、油脂類(鶏脂、大豆油)、たんぱく(加水分解物、小麦グルテン、乾燥全卵、エンドウたんぱく、糖類(ショ糖、オリゴ糖)、乾燥卵黄、増粘安定剤(加工でん粉、増粘多糖類)、ミネラル類(Ca、P、Fe、Cu、Mn、Zn、I、Se)、ポリリン酸Na、調味料、着色料(二酸化チタン、三二酸化鉄、カラメル、β-カロテン)、ビタミン類(A、D、E、K、B1、B2、B6、B12、ナイアシン、パントテン酸、葉酸、ビオチン、コリン)、タウリン、発色剤(亜硝酸Na) | 魚介類(カツオ、マグロ、舌平目、青魚、フィッシュペプチド)、鶏肉、油脂類(鶏脂、大豆油)、たんぱく(加水分解物、小麦グルテン、乾燥全卵、エンドウたんぱく、糖類(ショ糖、オリゴ糖)、乾燥卵黄、増粘安定剤(加工でん粉、増粘多糖類)、ミネラル類(Ca、P、Fe、Cu、Mn、Zn、I、Se)、ポリリン酸Na、調味料、着色料(二酸化チタン、三二酸化鉄、カラメル、β-カロテン)、ビタミン類(A、D、E、K、B1、B2、B6、B12、ナイアシン、パントテン酸、葉酸、ビオチン、コリン)、タウリン、発色剤(亜硝酸Na) |
| 成分 | たんぱく質:6.8%以上、脂質:1.8%以上、粗繊維:0.1%以下、灰分:2.3%以下、水分:86.2%以下 | たんぱく質:6.8%以上、脂質:1.8%以上、粗繊維:0.1%以下、灰分:2.3%以下、水分:86.2%以下 | たんぱく質:6.8%以上、脂質:1.8%以上、粗繊維:0.1%以下、灰分:2.3%以下、水分:86.2%以下 | たんぱく質:6.8%以上、脂質:1.8%以上、粗繊維:0.1%以下、灰分:2.3%以下、水分:86.2%以下 |
| カロリー | 42kcal/袋 | 42kcal/袋 | 42kcal/袋 | 42kcal/袋 |
| 希望小売価格 | オープン | オープン | オープン | オープン |
| 賞味期限 | 製造より2年 | 製造より2年 | 製造より2年 | 製造より2年 |
| 内容量/入数 | 70g/12袋×8 | 70g/12袋×8 | 70g/12袋×8 | 70g/12袋×8 |
| 製品重量/総重量 | 75g/8.6kg | 75g/8.6kg | 75g/8.6kg | 75g/8.6kg |
| 商品サイズ | 90×13×145 | 90×13×145 | 90×13×145 | 90×13×145 |
| 外装サイズ | 385×340×171 | 385×340×171 | 385×340×171 | 385×340×171 |
| 内箱サイズ | 90×160×145 | 90×160×145 | 90×160×145 | 90×160×145 |
| ITFコード | 145-71104-71251-7 | 145-71104-71392-7 | 145-71104-71636-2 | 145-71104-71637-9 |
| JANコード | 4 571104 712510 | 4 571104 713920 | 4 571104 716365 | 4 571104 716372 |
| ボールJAN | 4571104712541 | 4571104713951 | 4571104716426 | 4571104716433 |

## MiawMiaw シリーズ

| 商品名 | MiawMiawジューシー やわらかビーフ | MiawMiawジューシー 15歳頃からのあじわいまぐろ | MiawMiawジューシー 18歳頃からのあじわいまぐろ | |
|---|---|---|---|---|
| POSレジ略称 | MMシ゛ューシーヒ゛ーフ | MMシ゛ューシー15マグ゛ロ | MMシ゛ューシー18マグ゛ロ | |
| 商品コード/品番 | 0012965/MJP-34 | 0012435/MJP-35 | 0012625/MJP-37 | |
| 商品概要 | 愛猫の心の健康維持に配慮した総合栄養食 | | | |
| 商品詳細 | おいしさあふれるジューシーゼリータイプのレトルトパウチ。お部屋で暮らす愛猫の心の健康維持に配慮して「a-iペプチド」を配合した総合栄養食。まぐろ・かつおをベースにビーフをミックスした「やわらかビーフ」。 輸入 総合 ゼリー マグロ カツオ | おいしさあふれるジューシーゼリータイプのレトルトパウチ。お部屋で暮らす愛猫の心の健康維持に配慮して「a-iペプチド」を配合した総合栄養食。高齢猫の健康維持に配慮してエネルギーになりやすい中鎖脂肪酸を含むココナッツオイルを、脳の健康に配慮してDHAを配合。また、健康を維持し免疫力を保つビタミンEを調整。 輸入 総合 ゼリー マグロ カツオ | おいしさあふれるジューシーゼリータイプのレトルトパウチ。お部屋で暮らす愛猫の心の健康維持に配慮して「a-iペプチド」を配合した総合栄養食。長寿猫の健康維持に配慮してエネルギーになりやすい中鎖脂肪酸を含むココナッツオイルを、脳の健康に配慮してDHAを配合。また、皮膚と被毛の健康維持に配慮してコラーゲンペプチドを配合し、健康を維持し免疫力を保つビタミンEを調整。 輸入 総合 ゼリー マグロ カツオ | |
| 原材料名 | 魚介類(カツオ、マグロ、青魚、フィッシュペプチド)、肉類(牛肉、鶏肉)、油脂類(鶏脂、大豆油)、たんぱく(加水分解物、小麦グルテン、乾燥全卵、エンドウたんぱく、糖類(ショ糖、オリゴ糖)、乾燥卵黄、増粘安定剤(加工でん粉、増粘多糖類)、ミネラル類(Ca、P、Fe、Cu、Mn、Zn、I、Se)、ポリリン酸Na、調味料、着色料(二酸化チタン、三二酸化鉄、カラメル、β-カロテン)、ビタミン類(A、D、E、K、B1、B2、B6、B12、ナイアシン、パントテン酸、葉酸、ビオチン、コリン)、タウリン、発色剤(亜硝酸Na) | 魚介類(カツオ、マグロ、青魚、フィッシュペプチド)、鶏肉、油脂類(鶏脂、大豆油、ココナッツオイル、DHA・EPA含有精製魚油)、たんぱく(加水分解物、小麦グルテン、乾燥全卵、エンドウたんぱく、糖類(ショ糖、オリゴ糖)、乾燥卵黄、増粘安定剤(加工でん粉、増粘多糖類)、ミネラル類(Ca、P、Fe、Cu、Mn、Zn、I、Se)、ポリリン酸Na、調味料、着色料(二酸化チタン、三二酸化鉄、カラメル、β-カロテン)、ビタミン類(A、D、E、K、B1、B2、B6、B12、ナイアシン、パントテン酸、葉酸、ビオチン、コリン)、タウリン、発色剤(亜硝酸Na) | 魚介類(カツオ、マグロ、青魚、フィッシュコラーゲンペプチド)、鶏肉、油脂類(鶏脂、大豆油、ココナッツオイル、DHA・EPA含有精製魚油)、たんぱく(加水分解物、小麦グルテン、乾燥全卵、エンドウたんぱく、糖類(ショ糖、オリゴ糖)、乾燥卵黄、増粘安定剤(加工でん粉、増粘多糖類)、ミネラル類(Ca、P、Fe、Cu、Mn、Zn、I、Se)、ポリリン酸Na、調味料、着色料(二酸化チタン、三二酸化鉄、カラメル、β-カロテン)、ビタミン類(A、D、E、K、B1、B2、B6、B12、ナイアシン、パントテン酸、葉酸、ビオチン、コリン)、タウリン、発色剤(亜硝酸Na) | |
| 成分 | たんぱく質:6.8%以上、脂質:1.8%以上、粗繊維:0.1%以下、灰分:2.3%以下、水分:86.2%以下 | たんぱく質:7.2%以上、脂質:1.9%以上、粗繊維:0.1%以下、灰分:2.3%以下、水分:85.9%以下 | たんぱく質:7.2%以上、脂質:1.9%以上、粗繊維:0.1%以下、灰分:2.3%以下、水分:85.9%以下 | |
| カロリー | 42kcal/袋 | 47kcal/袋 | 47kcal/袋 | |
| 希望小売価格 | オープン | オープン | オープン | |
| 賞味期限 | 製造より2年 | 製造より2年 | 製造より2年 | |
| 内容量/入数 | 70g/12袋×8 | 70g/12袋×8 | 70g/12袋×8 | |
| 製品重量/総重量 | 75g/8.6kg | 75g/8.6kg | 75g/8.6kg | |
| 商品サイズ | 90×13×145 | 90×13×145 | 90×13×145 | |
| 外装サイズ | 385×340×171 | 385×340×171 | 385×340×171 | |
| 内箱サイズ | 90×160×145 | 90×160×145 | 90×160×145 | |
| ITFコード | 145-71104-71639-3 | 145-71104-71394-1 | 145-71104-71497-9 | |
| JANコード | 4 571104 716396 | 4 571104 713944 | 4 571104 714972 | |
| ボールJAN | 4571104716457 | 4571104713975 | 4571104715009 | |

サイズは横幅×奥行×高さ(mm)

## MiawMiaw シリーズ

| 商品名 | MiawMiawジューシー食べきりサイズ6P あじわいまぐろ | MiawMiawジューシー食べきりサイズ6P おさかなミックス |
|---|---|---|
| POSレジ略称 | MMシ゛ューシーT6Pマク゛ | MMシ゛ューシーT6PMIX |
| 商品コード/品番 | 0013160/MJPM-1 | 0013165/MJPM-2 |
| 商品概要 | 愛猫の心の健康維持に配慮した総合栄養食 | |
| 商品詳細 | おいしさあふれるジューシーゼリータイプのレトルトパウチ。お部屋で暮らす愛猫の心の健康維持に配慮して「a-iペプチド」を配合した総合栄養食。食べきりサイズ40gの6袋入り。 輸入 総合 ゼリー マグロ カツオ | おいしさあふれるジューシーゼリータイプのレトルトパウチ。お部屋で暮らす愛猫の心の健康維持に配慮して「a-iペプチド」を配合した総合栄養食。まぐろ・かつおをベースにあじ・白身魚をミックスした「おさかなミックス」。食べきりサイズ40gの6袋入り。 輸入 総合 ゼリー マグロ カツオ |
| 原材料名 | 魚介類(カツオ、マグロ、青魚、フィッシュペプチド)、鶏肉、たんぱく加水分解物、小麦グルテン、油脂類(鶏脂、大豆油)、乾燥全卵、エンドウたんぱく、糖類(ショ糖、オリゴ糖)、乾燥卵黄、増粘安定剤(加工でん粉、増粘多糖類)、ミネラル類(Ca、P、Fe、Cu、Mn、Zn、I、Se)、ポリリン酸Na、調味料、着色料(二酸化チタン、三二酸化鉄、カラメル、β-カロテン)、ビタミン類(A、D、E、K、$B_1$、$B_2$、$B_6$、$B_{12}$、ナイアシン、パントテン酸、葉酸、ビオチン、コリン)、タウリン、発色剤(亜硝酸Na) | 魚介類(カツオ、あじ、青魚、マグロ、白身魚、フィッシュペプチド)、鶏肉、油脂類(鶏脂、大豆油)、たんぱく加水分解物、小麦グルテン、乾燥全卵、エンドウたんぱく、糖類(ショ糖、オリゴ糖)、乾燥卵黄、増粘安定剤(加工でん粉、増粘多糖類)、ミネラル類(Ca、P、Fe、Cu、Mn、Zn、I、Se)、ポリリン酸Na、調味料、着色料(二酸化チタン、三二酸化鉄、カラメル、β-カロテン)、ビタミン類(A、D、E、K、$B_1$、$B_2$、$B_6$、$B_{12}$、ナイアシン、パントテン酸、葉酸、ビオチン、コリン)、タウリン、発色剤(亜硝酸Na) |
| 成分 | たんぱく質:6.8%以上、脂質:1.8%以上、粗繊維:0.1%以下、灰分:2.3%以下、水分:86.2%以下 | たんぱく質:6.8%以上、脂質:1.8%以上、粗繊維:0.1%以下、灰分:2.3%以下、水分:86.2%以下 |
| カロリー | 24kcal/袋(40g) | 24kcal/袋(40g) |
| 希望小売価格 | オープン | オープン |
| 賞味期限 | 製造より2年 | 製造より2年 |
| 内容量/入数 | 240g(40g×6袋)/24パック | 240g(40g×6袋)/24パック |
| 製品重量/総重量 | 285g/7.5kg | 285g/7.5kg |
| 商品サイズ | 110×40×235 | 110×40×235 |
| 外装サイズ | 445×330×140 | 445×330×140 |
| 内箱サイズ | — | — |
| ITFコード | 145-71104-71770-3 | 145-71104-71771-0 |
| JANコード | 4 571104 717706 | 4 571104 717713 |
| ボールJAN | — | — |

## MiawMiaw シリーズ

| 商品名 | MiawMiawジューシー食べきりサイズ6P おにくプラス | MiawMiawジューシー食べきりサイズ6P 3種のバラエティ |
|---|---|---|
| POSレジ略称 | MMシ゛ューシーT6Pオニク | MMシ゛ューシーT6P3シュ |
| 商品コード/品番 | 0013170/MJPM-3 | 0013175/MJPM-4 |
| 商品概要 | 愛猫の心の健康維持に配慮した総合栄養食 | |
| 商品詳細 | おいしさあふれるジューシーゼリータイプのレトルトパウチ。お部屋で暮らす愛猫の心の健康維持に配慮して「a-iペプチド」を配合した総合栄養食。まぐろ・かつおをベースにささみ・ビーフをミックスした「おにくプラス」。食べきりサイズ40gの6袋入り。 輸入 総合 ゼリー マグロ カツオ | おいしさあふれるジューシーゼリータイプのレトルトパウチ。お部屋で暮らす愛猫の心の健康維持に配慮して「a-iペプチド」を配合した総合栄養食。食べきりサイズ40gの「あじわいまぐろ」、「おさかなミックス」、「おにくプラス」が各2袋ずつ入った3種のバラエティパック。 輸入 総合 ゼリー マグロ カツオ |
| 原材料名 | 魚介類(カツオ、マグロ、青魚、フィッシュペプチド)、肉類(鶏ささみ、鶏肉、牛肉)、油脂類(鶏脂、大豆油)、たんぱく加水分解物、小麦グルテン、乾燥全卵、エンドウたんぱく、糖類(ショ糖、オリゴ糖)、乾燥卵黄、増粘安定剤(加工でん粉、増粘多糖類)、ミネラル類(Ca、P、Fe、Cu、Mn、Zn、I、Se)、ポリリン酸Na、調味料、着色料(二酸化チタン、三二酸化鉄、カラメル、β-カロテン)、ビタミン類(A、D、E、K、$B_1$、$B_2$、$B_6$、$B_{12}$、ナイアシン、パントテン酸、葉酸、ビオチン、コリン)、タウリン、発色剤(亜硝酸Na) | [あじわいまぐろ]魚介類(カツオ、マグロ、青魚、フィッシュペプチド)、鶏肉、たんぱく(加水分解物、小麦グルテン、油脂類(鶏脂、大豆油)、乾燥全卵、エンドウたんぱく)、糖類(ショ糖、オリゴ糖)、乾燥卵黄、増粘安定剤(加工でん粉、増粘多糖類)、ミネラル類(Ca、P、Fe、Cu、Mn、Zn、I、Se)、ポリリン酸Na、調味料、着色料(二酸化チタン、三二酸化鉄、カラメル、β-カロテン)、ビタミン類(A、D、E、K、$B_1$、$B_2$、$B_6$、$B_{12}$、ナイアシン、パントテン酸、葉酸、ビオチン、コリン)、タウリン、発色剤(亜硝酸Na) [おさかなミックス]魚介類(カツオ、あじ、青魚、マグロ、白身魚、フィッシュペプチド)、鶏肉、油脂類(鶏脂、大豆油)、たんぱく(加水分解物、小麦グルテン、乾燥全卵、エンドウたんぱく)、糖類(ショ糖、オリゴ糖)、乾燥卵黄、増粘安定剤(加工でん粉、増粘多糖類)、ミネラル類(Ca、P、Fe、Cu、Mn、Zn、I、Se)、ポリリン酸Na、調味料、着色料(二酸化チタン、三二酸化鉄、カラメル、β-カロテン)、ビタミン類(A、D、E、K、$B_1$、$B_2$、$B_6$、$B_{12}$、ナイアシン、パントテン酸、葉酸、ビオチン、コリン)、タウリン、発色剤(亜硝酸Na) [おにくプラス]魚介類(カツオ、マグロ、青魚、フィッシュペプチド)、肉類(鶏ささみ、鶏肉、牛肉)、油脂類(鶏脂、大豆油)、たんぱく(加水分解物、小麦グルテン、乾燥全卵、エンドウたんぱく)、糖類(ショ糖、オリゴ糖)、乾燥卵黄、増粘安定剤(加工でん粉、増粘多糖類)、ミネラル類(Ca、P、Fe、Cu、Mn、Zn、I、Se)、ポリリン酸Na、調味料、着色料(二酸化チタン、三二酸化鉄、カラメル、β-カロテン)、ビタミン類(A、D、E、K、$B_1$、$B_2$、$B_6$、$B_{12}$、ナイアシン、パントテン酸、葉酸、ビオチン、コリン)、タウリン、発色剤(亜硝酸Na) |
| 成分 | たんぱく質:6.8%以上、脂質:1.8%以上、粗繊維:0.1%以下、灰分:2.3%以下、水分:86.2%以下 | (3種共通)たんぱく質:6.8%以上、脂質:1.8%以上、粗繊維:0.1%以下、灰分:2.3%以下、水分:86.2%以下 |
| カロリー | 24kcal/袋(40g) | 24kcal/袋(40g) |
| 希望小売価格 | オープン | オープン |
| 賞味期限 | 製造より2年 | 製造より2年 |
| 内容量/入数 | 240g(40g×6袋)/24パック | 240g(40g×6袋)/24パック |
| 製品重量/総重量 | 285g/7.5kg | 285g/7.5kg |
| 商品サイズ | 110×40×235 | 110×40×235 |
| 外装サイズ | 445×330×140 | 445×330×140 |
| 内箱サイズ | — | — |
| ITFコード | 145-71104-71772-7 | 145-71104-71773-4 |
| JANコード | 4 571104 717720 | 4 571104 717737 |
| ボールJAN | — | — |

サイズは横幅×奥行×高さ(mm)

## MiawMiaw シリーズ

| 商品名 | MiawMiawプレミアム ゼリータイプ まぐろ&しらす添え | MiawMiawプレミアム ゼリータイプ まぐろ&ささみ添え | MiawMiawプレミアム ゼリータイプ 15歳頃からのまぐろ&しらす添え | MiawMiawプレミアム やわらかジュレ まぐろ&しらす添え |
|---|---|---|---|---|
| | 新発売 | 新発売 | 新発売 | 新発売 |
| POSレジ略称 | MMﾌﾟﾚｾﾞﾘｰｼﾗｽ | MMﾌﾟﾚｾﾞﾘｰｻｻﾐ | MMﾌﾟﾚｾﾞﾘｰ15ｼﾗｽ | MMﾌﾟﾚﾐｼﾞｭﾚｼﾗｽ |
| 商品コード/品番 | 0013220/MMPR-1 | 0013225/MMPR-2 | 0013230/MMPR-3 | 0013235/MMPR-4 |
| 商品概要 | 厳選した素材を使用した贅沢な一品 | | | |
| 商品詳細 | 厳選した素材を使用し、ゼリーに閉じ込めた贅沢な一品。お部屋で暮らす愛猫の心の健康維持に配慮して「a-iペプチド」を配合。 輸入 一般 ゼリー カツオ | 厳選した素材を使用し、ゼリーに閉じ込めた贅沢な一品。お部屋で暮らす愛猫の心の健康維持に配慮して「a-iペプチド」を配合。 輸入 一般 ゼリー カツオ | 厳選した素材を使用し、ゼリーに閉じ込めた贅沢な一品。お部屋で暮らす愛猫の心の健康維持に配慮して「a-iペプチド」を配合。15歳頃からの愛猫の健康維持に配慮して、健康を維持し免疫力を保つビタミンEを、腸内の健康維持をサポートするオリゴ糖を調整。 輸入 一般 ゼリー カツオ | 厳選した素材を使用し、ジュレで包み込んだ贅沢な一品。お部屋で暮らす愛猫の心の健康維持に配慮して「a-iペプチド」を配合。 輸入 一般 ジュレ カツオ |
| 原材料名 | 魚介類(カツオ、マグロ、しらす、かつおだし、フィッシュペプチド)、オリゴ糖、増粘多糖類、ビタミンE | 魚介類(カツオ、マグロ、かつおだし、フィッシュペプチド)、鶏ささみ、オリゴ糖、増粘多糖類、ビタミンE | 魚介類(カツオ、マグロ、しらす、かつおだし、フィッシュペプチド)、オリゴ糖、増粘多糖類、ビタミンE | 魚介類(カツオ、マグロ、しらす、かつおだし、フィッシュペプチド)、オリゴ糖、増粘安定剤(加工でん粉、増粘多糖類)、ビタミンE |
| 成分 | たんぱく質:7.5%以上、脂質:0.3%以上、粗繊維:0.1%以下、灰分:1.6%以下、水分:89.4%以下 | たんぱく質:7.5%以上、脂質:0.3%以上、粗繊維:0.1%以下、灰分:1.6%以下、水分:89.4%以下 | たんぱく質:7.5%以上、脂質:0.3%以上、粗繊維:0.1%以下、灰分:1.6%以下、水分:89.4%以下 | たんぱく質:7.5%以上、脂質:0.3%以上、粗繊維:0.1%以下、灰分:1.6%以下、水分:89.4%以下 |
| カロリー | 14kcal/袋 | 14kcal/袋 | 14kcal/袋 | 14kcal/袋 |
| 希望小売価格 | オープン | オープン | オープン | オープン |
| 賞味期限 | 製造より2年 | 製造より2年 | 製造より2年 | 製造より2年 |
| 内容量/入数 | 35g/12袋×8 | 35g/12袋×8 | 35g/12袋×8 | 35g/12袋×8 |
| 製品重量/総重量 | 40g/4.6kg | 40g/4.6kg | 40g/4.6kg | 40g/4.6kg |
| 商品サイズ | 80×10×115 | 80×10×115 | 80×10×115 | 80×10×115 |
| 外装サイズ | 330×226×135 | 330×226×135 | 330×226×135 | 330×226×135 |
| 内箱サイズ | 82×115×117 | 82×115×117 | 82×115×117 | 82×115×117 |
| ITFコード | 145-71104-71788-8 | 145-71104-71789-5 | 145-71104-71790-1 | 145-71104-71791-8 |
| JANコード | 4 571104 717881 | 4 571104 717898 | 4 571104 717904 | 4 571104 717911 |
| ボールJAN | 4571104717942 | 4571104717959 | 4571104717966 | 4571104717973 |

## MiawMiaw シリーズ

| 商品名 | MiawMiawプレミアム やわらかジュレ まぐろ&ささみ添え | MiawMiawプレミアム やわらかジュレ 15歳頃からのまぐろ&しらす添え | | |
|---|---|---|---|---|
| | 新発売 | 新発売 | | |
| POSレジ略称 | MMﾌﾟﾚﾐｼﾞｭﾚｻｻﾐ | MMﾌﾟﾚｼﾞｭﾚ15ｼﾗｽ | | |
| 商品コード/品番 | 0013240/MMPR-5 | 0013245/MMPR-6 | | |
| 商品概要 | 厳選した素材を使用した贅沢な一品 | | | |
| 商品詳細 | 厳選した素材を使用し、ジュレで包み込んだ贅沢な一品。お部屋で暮らす愛猫の心の健康維持に配慮して「a-iペプチド」を配合。 輸入 一般 ジュレ カツオ | 厳選した素材を使用し、ジュレで包み込んだ贅沢な一品。お部屋で暮らす愛猫の心の健康維持に配慮して「a-iペプチド」を配合。15歳頃からの愛猫の健康維持に配慮して、健康を維持し免疫力を保つビタミンEを、腸内の健康維持をサポートするオリゴ糖を調整。 輸入 一般 ジュレ カツオ | | |
| 原材料名 | 魚介類(カツオ、マグロ、かつおだし、フィッシュペプチド)、鶏ささみ、オリゴ糖、増粘安定剤(加工でん粉、増粘多糖類)、ビタミンE | 魚介類(カツオ、マグロ、しらす、かつおだし、フィッシュペプチド)、オリゴ糖、増粘安定剤(加工でん粉、増粘多糖類)、ビタミンE | | |
| 成分 | たんぱく質:7.5%以上、脂質:0.3%以上、粗繊維:0.1%以下、灰分:1.6%以下、水分:89.4%以下 | たんぱく質:7.5%以上、脂質:0.3%以上、粗繊維:0.1%以下、灰分:1.6%以下、水分:89.4%以下 | | |
| カロリー | 14kcal/袋 | 14kcal/袋 | | |
| 希望小売価格 | オープン | オープン | | |
| 賞味期限 | 製造より2年 | 製造より2年 | | |
| 内容量/入数 | 35g/12袋×8 | 35g/12袋×8 | | |
| 製品重量/総重量 | 40g/4.6kg | 40g/4.6kg | | |
| 商品サイズ | 80×10×115 | 80×10×115 | | |
| 外装サイズ | 330×226×135 | 330×226×135 | | |
| 内箱サイズ | 82×115×117 | 82×115×117 | | |
| ITFコード | 145-71104-71792-5 | 145-71104-71793-2 | | |
| JANコード | 4 571104 717928 | 4 571104 717935 | | |
| ボールJAN | 4571104717980 | 4571104717997 | | |

サイズは横幅×奥行×高さ(mm)

## MiawMiaw シリーズ

| 商品名 | MiawMiawクリーミー ほたて風味 | MiawMiawクリーミー ずわいがに風味 | MiawMiawクリーミー 甘えび風味 | MiawMiawクリーミー 本枯れ節風味 |
|---|---|---|---|---|
| POSレジ略称 | ミャウミャウクリーミーホタテ | ミャウミャウクリーミースワ゛ワ | ミャウミャウクリーミーアマエ | ミャウミャウクリーミーホンカ |
| 商品コード/品番 | 0011395/MMC-1 | 0011400/MMC-2 | 0011405/MMC-3 | 0011410/MMC-4 |
| 商品概要 | お魚と鶏ささみを丁寧に調理した食べやすいクリーミータイプ | | | |
| 商品詳細 | お魚と鶏ささみを丁寧に調理した食べやすいクリーミータイプ。おいしさとろけるグルメなフレーバーで、毎日の食事としてはもちろん、ドライフードへのトッピングやオヤツ・ご褒美にも。お部屋で暮らす愛猫の心の健康維持に配慮して「a-iペプチド」を配合。 国産 一般 クリーミー ミックス | お魚と鶏ささみを丁寧に調理した食べやすいクリーミータイプ。おいしさとろけるグルメなフレーバーで、毎日の食事としてはもちろん、ドライフードへのトッピングやオヤツ・ご褒美にも。お部屋で暮らす愛猫の心の健康維持に配慮して「a-iペプチド」を配合。 国産 一般 クリーミー ミックス | お魚と鶏ささみを丁寧に調理した食べやすいクリーミータイプ。おいしさとろけるグルメなフレーバーで、毎日の食事としてはもちろん、ドライフードへのトッピングやオヤツ・ご褒美にも。お部屋で暮らす愛猫の心の健康維持に配慮して「a-iペプチド」を配合。 国産 一般 クリーミー ミックス | お魚と鶏ささみを丁寧に調理した食べやすいクリーミータイプ。おいしさとろけるグルメなフレーバーで、毎日の食事としてはもちろん、ドライフードへのトッピングやオヤツ・ご褒美にも。お部屋で暮らす愛猫の心の健康維持に配慮して「a-iペプチド」を配合。 国産 一般 クリーミー ミックス |
| 原材料名 | 魚介類(マグロ、カツオ、ホタテエキス、フィッシュペプチド)、鶏ササミ、でん粉類、オリゴ糖、乳加工品、増粘多糖類、ビタミンE | 魚介類(マグロ、カツオ、※カニペースト、フィッシュペプチド)、鶏ササミ、でん粉類、オリゴ糖、乳加工品、増粘多糖類、ビタミンE※原材料にズワイガニを含む。 | 魚介類(マグロ、カツオ、※エビペースト、フィッシュペプチド)、鶏ササミ、でん粉類、オリゴ糖、乳加工品、増粘多糖類、ビタミンE※原材料に甘エビを含む。 | 魚介類(マグロ、カツオ、フィッシュペプチド、鰹本枯節粉末)、鶏ササミ、でん粉類、オリゴ糖、乳加工品、増粘多糖類、ビタミンE |
| 成分 | たんぱく質:5.2%以上、脂質:0.4%以上、粗繊維:0.1%以下、灰分:1.2%以下、水分:90.6%以下 | たんぱく質:5.2%以上、脂質:0.4%以上、粗繊維:0.1%以下、灰分:1.2%以下、水分:90.6%以下 | たんぱく質:5.2%以上、脂質:0.4%以上、粗繊維:0.1%以下、灰分:1.2%以下、水分:90.6%以下 | たんぱく質:5.2%以上、脂質:0.4%以上、粗繊維:0.1%以下、灰分:1.2%以下、水分:90.6%以下 |
| カロリー | 19kcal/袋 | 19kcal/袋 | 19kcal/袋 | 19kcal/袋 |
| 希望小売価格 | オープン | オープン | オープン | オープン |
| 賞味期限 | 製造より2年 | 製造より2年 | 製造より2年 | 製造より2年 |
| 内容量/入数 | 40g/12袋×4 | 40g/12袋×4 | 40g/12袋×4 | 40g/12袋×4 |
| 製品重量/総重量 | 45g/2.6kg | 45g/2.6kg | 45g/2.6kg | 45g/2.6kg |
| 商品サイズ | 85×12×135 | 85×12×135 | 85×12×135 | 85×12×135 |
| 外装サイズ | 272×194×168 | 272×194×168 | 272×194×168 | 272×194×168 |
| 内箱サイズ | 87×126×141 | 87×126×141 | 87×126×141 | 87×126×141 |
| ITFコード | 145-71104-71004-9 | 145-71104-71005-6 | 145-71104-71006-3 | 145-71104-71007-0 |
| JANコード | 4 571104 710042 | 4 571104 710059 | 4 571104 710066 | 4 571104 710073 |
| ボールJAN | 4571104710097 | 4571104710103 | 4571104710110 | 4571104710127 |

## MiawMiaw シリーズ

| 商品名 | MiawMiawクリーミー 名古屋コーチン風味 | MiawMiawクリーミー 和牛風味 | MiawMiawクリーミー 15歳からのほたて風味 | |
|---|---|---|---|---|
| POSレジ略称 | ミャウミャウクリーミーコーチ | ミャウミャウクリーミーワキ゛ | MMクリーミー15ホタテ | |
| 商品コード/品番 | 0012440/MMC-9 | 0012445/MMC-10 | 0012450/MMC-11 | |
| 商品概要 | お魚と鶏ささみを丁寧に調理した食べやすいクリーミータイプ | | 15歳からの愛猫の心の健康維持に配慮し、お魚と鶏ささみを丁寧に調理した食べやすいクリーミータイプ | |
| 商品詳細 | お魚と鶏ささみを丁寧に調理した食べやすいクリーミータイプ。おいしさとろけるグルメなフレーバーで、毎日の食事としてはもちろん、ドライフードへのトッピングやオヤツ・ご褒美にも。お部屋で暮らす愛猫の心の健康維持に配慮して「a-iペプチド」を配合。 国産 一般 クリーミー ミックス | お魚と鶏ささみを丁寧に調理した食べやすいクリーミータイプ。おいしさとろけるグルメなフレーバーで、毎日の食事としてはもちろん、ドライフードへのトッピングやオヤツ・ご褒美にも。お部屋で暮らす愛猫の心の健康維持に配慮して「a-iペプチド」を配合。 国産 一般 クリーミー ミックス | お魚と鶏ささみを丁寧に調理した食べやすいクリーミータイプ。おいしさとろけるグルメなフレーバーで、毎日の食事としてはもちろん、ドライフードへのトッピングやオヤツ・ご褒美にも。お部屋で暮らす愛猫の心の健康維持に配慮して「a-iペプチド」を配合。高齢猫の健康維持に配慮してビタミンB群、DHA、カリウムを配合。ビタミンE強化。(成猫期比約130%) 国産 一般 クリーミー ミックス | |
| 原材料名 | 魚介類(マグロ、カツオ、フィッシュペプチド)、肉類(鶏ササミ、※鶏ガラエキス)、でん粉類、オリゴ糖、乳加工品、増粘多糖類、ビタミンE ※鶏ガラエキスに使用されている鶏の品種は名古屋コーチンです。名古屋コーチン4.6%使用(肉類に占める割合) | 魚介類(マグロ、カツオ、フィッシュペプチド)、肉類(鶏ササミ、和牛エキス)、でん粉類、たんぱく加水分解物、オリゴ糖、乳加工品、増粘多糖類、ビタミンE | 魚介類(マグロ、カツオ、ホタテエキス、フィッシュペプチド)、鶏ササミ、でん粉類、乳加工品、DHA含有精製魚油、オリゴ糖、増粘多糖類、ビタミン類(A、D、E、K、$B_1$、$B_2$、$B_6$、$B_{12}$、ナイアシン、パントテン酸、葉酸、ビオチン、コリン)、塩化カリウム | |
| 成分 | たんぱく質:5.2%以上、脂質:0.4%以上、粗繊維:0.1%以下、灰分:1.2%以下、水分:90.6%以下 | たんぱく質:5.2%以上、脂質:0.4%以上、粗繊維:0.1%以下、灰分:1.2%以下、水分:90.6%以下 | たんぱく質:5.2%以上、脂質:0.4%以上、粗繊維:0.1%以下、灰分:1.2%以下、水分:90.6%以下 | |
| カロリー | 19kcal/袋 | 19kcal/袋 | 19kcal/袋 | |
| 希望小売価格 | オープン | オープン | オープン | |
| 賞味期限 | 製造より2年 | 製造より2年 | 製造より2年 | |
| 内容量/入数 | 40g/12袋×4 | 40g/12袋×4 | 40g/12袋×4 | |
| 製品重量/総重量 | 45g/2.6kg | 45g/2.6kg | 45g/2.6kg | |
| 商品サイズ | 85×12×135 | 85×12×135 | 85×12×135 | |
| 外装サイズ | 272×194×168 | 272×194×168 | 272×194×168 | |
| 内箱サイズ | 87×126×141 | 87×126×141 | 87×126×141 | |
| ITFコード | 145-71104-71398-9 | 145-71104-71399-6 | 145-71104-71400-9 | |
| JANコード | 4 571104 713982 | 4 571104 713999 | 4 571104 714002 | |
| ボールJAN | 4571104714026 | 4571104714033 | 4571104714040 | |

サイズは横幅×奥行×高さ(mm)

## MiawMiaw シリーズ

| 商品名 | MiawMiawグレービー ツナ味 | MiawMiawグレービー ほたて味 | MiawMiawグレービー サーモン味 | MiawMiawグレービー ビーフ味 |
|---|---|---|---|---|
| POSレジ略称 | MMｸﾞﾚｰﾋﾞｰﾂﾅ | MMｸﾞﾚｰﾋﾞｰﾎﾀﾃ | MMｸﾞﾚｰﾋﾞｰｻｰﾓﾝ | MMｸﾞﾚｰﾋﾞｰﾋﾞｰﾌ |
| 商品コード/品番 | 0013115/MGR-1 | 0013120/MGR-2 | 0013125/MGR-3 | 0013130/MGR-4 |
| 商品概要 | 濃厚なグレービーソースでからめた総合栄養食 | | | |
| 商品詳細 | お魚とお肉のおいしさが詰まった素材を濃厚なグレービーソースでからめた総合栄養食。お部屋で暮らす愛猫の心の健康維持に配慮して「a-iペプチド」を配合。 輸入 総合 とろみ ミックス | お魚とお肉のおいしさが詰まった素材を濃厚なグレービーソースでからめた総合栄養食。お部屋で暮らす愛猫の心の健康維持に配慮して「a-iペプチド」を配合。 輸入 総合 とろみ ミックス | お魚とお肉のおいしさが詰まった素材を濃厚なグレービーソースでからめた総合栄養食。お部屋で暮らす愛猫の心の健康維持に配慮して「a-iペプチド」を配合。 輸入 総合 とろみ ミックス | お魚とお肉のおいしさが詰まった素材を濃厚なグレービーソースでからめた総合栄養食。お部屋で暮らす愛猫の心の健康維持に配慮して「a-iペプチド」を配合。 輸入 総合 とろみ ミックス |
| 原材料名 | 魚介類(カツオ、ツナペプチド、削り節(おかか))、肉類(鶏肉、チキンエキス)、全卵、小麦たんぱく、でん粉類、油脂類(鶏脂、ひまわり油、魚油)、調味料、ミネラル類(Na、Cl、K、Ca、P、Fe、Cu、Mn、Zn、I、Mg、Se)、増粘多糖類、キシロース、ビタミン類(A、E、K、$B_1$、$B_2$、$B_6$、$B_{12}$、ナイアシン、パントテン酸、葉酸、ビオチン、コリン)、タウリン | 魚介類(カツオ、ツナペプチド、ほたてエキス)、肉類(鶏肉、チキンエキス)、全卵、小麦たんぱく、でん粉類、油脂類(鶏脂、ひまわり油、魚油)、調味料、ミネラル類(Na、Cl、K、Ca、P、Fe、Cu、Mn、Zn、I、Mg、Se)、増粘多糖類、キシロース、ビタミン類(A、E、K、$B_1$、$B_2$、$B_6$、$B_{12}$、ナイアシン、パントテン酸、葉酸、ビオチン、コリン)、タウリン | 魚介類(カツオ、ツナペプチド、サーモン)、肉類(鶏肉、チキンエキス)、全卵、小麦たんぱく、でん粉類、油脂類(鶏脂、ひまわり油、魚油)、調味料、ミネラル類(Na、Cl、K、Ca、P、Fe、Cu、Mn、Zn、I、Mg、Se)、増粘多糖類、キシロース、ビタミン類(A、E、K、$B_1$、$B_2$、$B_6$、$B_{12}$、ナイアシン、パントテン酸、葉酸、ビオチン、コリン)、タウリン | 魚介類(カツオ、ツナペプチド)、肉類(鶏肉、ビーフエキス、チキンエキス)、全卵、小麦たんぱく、でん粉類、油脂類(鶏脂、ひまわり油、魚油)、調味料、ミネラル類(Na、Cl、K、Ca、P、Fe、Cu、Mn、Zn、I、Mg、Se)、増粘多糖類、キシロース、ビタミン類(A、E、K、$B_1$、$B_2$、$B_6$、$B_{12}$、ナイアシン、パントテン酸、葉酸、ビオチン、コリン)、くん液、タウリン |
| 成分 | たんぱく質:7.4%以上、脂質:2.1%以上、粗繊維:0.1%以下、灰分:2.4%以下、水分:85.1%以下 | たんぱく質:7.4%以上、脂質:2.1%以上、粗繊維:0.1%以下、灰分:2.4%以下、水分:85.1%以下 | たんぱく質:7.4%以上、脂質:2.1%以上、粗繊維:0.1%以下、灰分:2.4%以下、水分:85.1%以下 | たんぱく質:7.4%以上、脂質:2.1%以上、粗繊維:0.1%以下、灰分:2.4%以下、水分:85.1%以下 |
| カロリー | 50kcal/袋 | 50kcal/袋 | 50kcal/袋 | 50kcal/袋 |
| 希望小売価格 | オープン | オープン | オープン | オープン |
| 賞味期限 | 製造より2年 | 製造より2年 | 製造より2年 | 製造より2年 |
| 内容量/入数 | 70g/12袋×8 | 70g/12袋×8 | 70g/12袋×8 | 70g/12袋×8 |
| 製品重量/総重量 | 75g/8.6kg | 75g/8.6kg | 75g/8.6kg | 75g/8.6kg |
| 商品サイズ | 90×13×145 | 90×13×145 | 90×13×145 | 90×13×145 |
| 外装サイズ | 385×310×171 | 385×310×171 | 385×310×171 | 385×310×171 |
| 内箱サイズ | 90×147×145 | 90×147×145 | 90×147×145 | 90×147×145 |
| ITFコード | 145-71104-71746-8 | 145-71104-71747-5 | 145-71104-71748-2 | 145-71104-71749-9 |
| JANコード | 4 571104 717461 | 4 571104 717478 | 4 571104 717485 | 4 571104 717492 |
| ボールJAN | 4571104717508 | 4571104717515 | 4571104717522 | 4571104717539 |

## MiawMiaw シリーズ

| 商品名 | MiawMiawグレービー チキン味 | MiawMiawグレービー あじ味 | | |
|---|---|---|---|---|
| POSレジ略称 | MMｸﾞﾚｰﾋﾞｰﾁｷﾝ | MMｸﾞﾚｰﾋﾞｰｱｼﾞ | | |
| 商品コード/品番 | 0013190/MGR-5 | 0013195/MGR-6 | | |
| 商品概要 | 濃厚なグレービーソースでからめた総合栄養食 | | | |
| 商品詳細 | お魚とお肉のおいしさが詰まった素材を濃厚なグレービーソースでからめた総合栄養食。お部屋で暮らす愛猫の心の健康維持に配慮して「a-iペプチド」を配合。 輸入 総合 とろみ ミックス | お魚とお肉のおいしさが詰まった素材を濃厚なグレービーソースでからめた総合栄養食。お部屋で暮らす愛猫の心の健康維持に配慮して「a-iペプチド」を配合。 輸入 総合 とろみ ミックス | | |
| 原材料名 | 魚介類(カツオ、ツナペプチド)、鶏肉、全卵、小麦たんぱく、でん粉類、油脂類(鶏脂、ひまわり油、魚油)、たんぱく加水分解物、酵母、糖類、調味料、ミネラル類(Na、Cl、K、Ca、P、Fe、Cu、Mn、Zn、I、Mg、Se)、増粘多糖類、キシロース、ビタミン類(A、E、K、$B_1$、$B_2$、$B_6$、$B_{12}$、ナイアシン、パントテン酸、葉酸、ビオチン、コリン)、タウリン | 魚介類(カツオ、青魚(あじを含む)、ツナペプチド、削り節(おかか))、鶏肉、全卵、小麦たんぱく、でん粉類、油脂類(鶏脂、ひまわり油、魚油)、調味料、ミネラル類(Na、Cl、K、Ca、P、Fe、Cu、Mn、Zn、I、Mg、Se)、増粘多糖類、キシロース、ビタミン類(A、E、K、$B_1$、$B_2$、$B_6$、$B_{12}$、ナイアシン、パントテン酸、葉酸、ビオチン、コリン)、タウリン | | |
| 成分 | たんぱく質:7.4%以上、脂質:2.1%以上、粗繊維:0.1%以下、灰分:2.4%以下、水分:85.1%以下 | たんぱく質:7.4%以上、脂質:2.1%以上、粗繊維:0.1%以下、灰分:2.4%以下、水分:85.1%以下 | | |
| カロリー | 50kcal/袋 | 50kcal/袋 | | |
| 希望小売価格 | オープン | オープン | | |
| 賞味期限 | 製造より2年 | 製造より2年 | | |
| 内容量/入数 | 70g/12袋×8 | 70g/12袋×8 | | |
| 製品重量/総重量 | 75g/8.6kg | 75g/8.6kg | | |
| 商品サイズ | 90×13×145 | 90×13×145 | | |
| 外装サイズ | 385×310×171 | 385×310×171 | | |
| 内箱サイズ | 90×147×145 | 90×147×145 | | |
| ITFコード | 145-71104-71776-5 | 145-71104-71777-2 | | |
| JANコード | 4 571104 717768 | 4 571104 717775 | | |
| ボールJAN | 4571104717782 | 4571104717799 | | |

サイズは横幅×奥行×高さ(mm)

# 猫用セミモイスト・ドライフード

メンタルケア

## MiawMiawシリーズ ……39～

北里大学獣医学部と共同開発したa-iペプチドを配合して、
愛猫の心の健康維持に配慮

### セミモイストフード・ドライフードの特徴

セミモイストフードは、水分含有量25～35%の半生タイプのフードです。しっとりとやわらかい食感のため、水分補給や食べやすさにメリットがあります。
ドライフードは、水分含有量10%程度のため、保存性に優れ自由給与にも利用可能です。栄養バランスのとれた「総合栄養食」であり、重量当たりの栄養価も高いことが特徴です。

cat semi-moist & dry food

MiawMiaw シリーズ

北里大学獣医学部と共同開発したa-iペプチドを配合して、愛猫の心の健康維持に配慮

MiawMiawブランドサイト

| MiawMiawシリーズ | | | |
|---|---|---|---|
| 商品名 | MiawMiawやわらか小粒 チキン味 | MiawMiawやわらか小粒 まぐろ味 | |
| POSレジ略称 | MMヤワラカコツフ゛チキン | MMヤワラカコツフ゛マグ゛ロ | |
| 商品コード/品番 | 0020245/MMY-1 | 0020250/MMY-2 | |
| 商品概要 | 歯が弱くなった愛猫に好適なやわらかくて食べやすい小粒タイプの総合栄養食 | | |
| 商品詳細 | 歯が弱くなった愛猫に好適なやわらかくて食べやすい小粒タイプの総合栄養食。「カリカリ小粒タイプ」の約1/4の力で噛めるやわらかさ。主原料には国産の生鶏肉を厳選使用。消化吸収性に優れた動物性たんぱく質を使用。リン、ナトリウムを調整し、腎臓の健康維持に配慮の他、カルシウム、マグネシウムを調整し、下部尿路の健康維持に配慮。無着色の国産品。お部屋で暮らす愛猫の心の健康維持に配慮して「a-iペプチド」を配合。 国産 総合 | 歯が弱くなった愛猫に好適なやわらかくて食べやすい小粒タイプの総合栄養食。「カリカリ小粒タイプ」の約1/4の力で噛めるやわらかさ。主原料には国産の生鶏肉を厳選使用。消化吸収性に優れた動物性たんぱく質を使用。リン、ナトリウムを調整し、腎臓の健康維持に配慮の他、カルシウム、マグネシウムを調整し、下部尿路の健康維持に配慮。無着色の国産品。お部屋で暮らす愛猫の心の健康維持に配慮して「a-iペプチド」を配合。 国産 総合 | |
| 原材料名 | 肉類(鶏肉、鶏レバー、鶏ささみペプチド)、脱脂大豆、酵母抽出物、穀類(小麦グルテン、脱脂米糠)、植物性油脂、食塩、セルロース、オリゴ糖、ビール酵母、グリセリン、ソルビトール、ミネラル類(Ca、P、Zn、Fe、Cu、I)、pH調整剤、リン酸塩(Na、K)、乳酸ナトリウム、調味料、ビタミン類(A、$D_3$、E、$B_1$、$B_2$、$B_6$、$B_{12}$、パントテン酸、コリン)、酸化防止剤(ビタミンC、ミックストコフェロール、ローズマリー抽出物)、タウリン、保存料(ソルビン酸) | 肉類(鶏肉、鶏レバー)、魚介類(まぐろ、まぐろペプチド)、脱脂大豆、酵母抽出物、穀類(小麦グルテン、脱脂米糠)、植物性油脂、食塩、セルロース、オリゴ糖、ビール酵母、グリセリン、ソルビトール、ミネラル類(Ca、P、Zn、Fe、Cu、I)、pH調整剤、リン酸塩(Na、K)、乳酸ナトリウム、調味料、ビタミン類(A、$D_3$、E、$B_1$、$B_2$、$B_6$、$B_{12}$、パントテン酸、コリン)、酸化防止剤(ビタミンC、ミックストコフェロール、ローズマリー抽出物)、タウリン、保存料(ソルビン酸) | |
| 成分 | たんぱく質:25.0%以上、脂質:11.0%以上、粗繊維:1.5%以下、灰分:8.5%以下、水分:35.0%以下 | たんぱく質:25.0%以上、脂質:11.0%以上、粗繊維:1.5%以下、灰分:8.5%以下、水分:35.0%以下 | |
| カロリー | 300kcal/100g | 300kcal/100g | |
| 希望小売価格 | オープン | オープン | |
| 賞味期限 | 製造より1年半 | 製造より1年半 | |
| 内容量/入数 | 240g(40g×6袋)/12袋 | 240g(40g×6袋)/12袋 | |
| 製品重量/総重量 | 300g/4.1kg | 300g/4.1kg | |
| 商品サイズ | 180×80×240 | 180×80×240 | |
| 外装サイズ | 426×305×185 | 426×305×185 | |
| 内箱サイズ | — | — | |
| ITFコード | 145-71104-71710-9 | 145-71104-71711-6 | |
| JANコード | 4 571104 717102 | 4 571104 717119 | |
| ボールJAN | — | — | |

サイズは横幅×奥行×高さ(mm)

## MiawMiaw シリーズ

| 商品名 | MiawMiawカリカリ小粒タイプ 子ねこ用 おにくとおさかなブレンド | MiawMiawカリカリ小粒タイプ かつお味 | MiawMiawカリカリ小粒タイプ ささみ味 | MiawMiawカリカリ小粒タイプ まぐろ味 |
|---|---|---|---|---|
| POSレジ略称 | ミャウDコネコ270g | ミャウミャウDカツオ270g | ミャウミャウDササミ270g | ミャウミャウDマグロ゛ロ270 |
| 商品コード/品番 | 0020280/MMD-14 | 0020026/MMD-10 | 0020031/MMD-11 | 0020036/MMD-12 |
| 商品概要 | 子猫の心と体の健康を総合的にサポート | 愛猫の心と体の健康を総合的にサポート | | |
| 商品詳細 | お部屋で暮らす愛猫の心の健康維持に配慮して「a-iペプチド」を配合。子猫の健康な成長に配慮して、動物性たんぱく質を強化し健康な筋肉の発達を、DHA・EPAを強化し脳の発達を、カルシウムを配合し健康な骨格の発達をサポート。また、腸内の善玉菌を増やし健康なお腹の調子を保つ、乳酸菌(EC-12)とオリゴ糖を配合。うすく仕上げた粒で食べやすい。無着色の国産品。 国産 総合 | お部屋で暮らす愛猫の心の健康維持に配慮して「a-iペプチド」を配合。食物繊維(セルロース)が体内の毛玉の排出をサポート。また、目と心臓の健康をサポートするタウリン、健康を維持し免疫力を保持するビタミンC・E配合。マグネシウムを調整して尿石の形成に配慮。必須脂肪酸のバランスを調整して皮膚と被毛の健康もサポート。うすく仕上げた粒で食べやすい。 国産 総合 | お部屋で暮らす愛猫の心の健康維持に配慮して「a-iペプチド」を配合。食物繊維(セルロース)が体内の毛玉の排出をサポート。また、目と心臓の健康をサポートするタウリン、健康を維持し免疫力を保持するビタミンC・E配合。マグネシウムを調整して尿石の形成に配慮。必須脂肪酸のバランスを調整して皮膚と被毛の健康もサポート。うすく仕上げた粒で食べやすい。 国産 総合 | お部屋で暮らす愛猫の心の健康維持に配慮して「a-iペプチド」を配合。食物繊維(セルロース)が体内の毛玉の排出をサポート。また、目と心臓の健康をサポートするタウリン、健康を維持し免疫力を保持するビタミンC・E配合。マグネシウムを調整して尿石の形成に配慮。必須脂肪酸のバランスを調整して皮膚と被毛の健康もサポート。うすく仕上げた粒で食べやすい。 国産 総合 |
| 原材料名 | 穀類(とうもろこし、コーングルテンミール、小麦粉)、肉類(ビーフミール、ポークミール、チキンレバーパウダー、鶏ささみパウダー)、魚介類(魚粉※、フィッシュエキス、かつおペプチド、まぐろパウダー)、動物性油脂、オリゴ糖、乳酸菌(殺菌)、ミネラル類(Na、Cl、K、Ca、P、Zn、Fe、Mn、Cu、Co、I)、ビタミン類(A、D3、E、K3、B1、B2、B6、B12、ナイアシン、パントテン酸、葉酸、ビオチン、コリン、C)、アミノ酸類(メチオニン、タウリン)、酸化防止剤(ミックストコフェロール、ハーブ抽出物)※動物性たんぱく質、DHA、EPA源 | 穀類(とうもろこし、コーングルテンミール、小麦粉)、肉類(ビーフミール、ポークミール、チキンレバーパウダー)、魚介類(魚粉、フィッシュエキス、かつおペプチド)、動物性油脂、セルロース、オリゴ糖、ミネラル類(Na、Cl、K、Ca、P、Zn、Fe、Mn、Cu、Co、I)、ビタミン類(A、D3、E、K3、B1、B2、B6、B12、ナイアシン、パントテン酸、葉酸、ビオチン、コリン、C)、アミノ酸類(メチオニン、タウリン)、酸化防止剤(ミックストコフェロール、ハーブ抽出物) | 穀類(とうもろこし、コーングルテンミール、小麦粉)、肉類(ビーフミール、ポークミール、チキンレバーパウダー、鶏ささみパウダー)、魚介類(魚粉、フィッシュエキス、かつおペプチド)、動物性油脂、セルロース、オリゴ糖、ミネラル類(Na、Cl、K、Ca、P、Zn、Fe、Mn、Cu、Co、I)、ビタミン類(A、D3、E、K3、B1、B2、B6、B12、ナイアシン、パントテン酸、葉酸、ビオチン、コリン、C)、アミノ酸類(メチオニン、タウリン)、酸化防止剤(ミックストコフェロール、ハーブ抽出物) | 穀類(とうもろこし、コーングルテンミール、小麦粉)、肉類(ビーフミール、ポークミール、チキンレバーパウダー)、魚介類(魚粉、フィッシュエキス、かつおペプチド、まぐろパウダー)、動物性油脂、セルロース、オリゴ糖、ミネラル類(Na、Cl、K、Ca、P、Zn、Fe、Mn、Cu、Co、I)、ビタミン類(A、D3、E、K3、B1、B2、B6、B12、ナイアシン、パントテン酸、葉酸、ビオチン、コリン、C)、アミノ酸類(メチオニン、タウリン)、酸化防止剤(ミックストコフェロール、ハーブ抽出物) |
| 成分 | たんぱく質:32.0%以上、脂質:12.0%以上、粗繊維:4.0%以下、灰分:10.0%以下、水分:10.0%以下 | たんぱく質:30.0%以上、脂質:10.0%以上、粗繊維:4.0%以下、灰分:10.0%以下、水分:10.0%以下 | たんぱく質:30.0%以上、脂質:10.0%以上、粗繊維:4.0%以下、灰分:10.0%以下、水分:10.0%以下 | たんぱく質:30.0%以上、脂質:10.0%以上、粗繊維:4.0%以下、灰分:10.0%以下、水分:10.0%以下 |
| カロリー | 360kcal/100g | 340kcal/100g | 340kcal/100g | 340kcal/100g |
| 希望小売価格 | オープン | オープン | オープン | オープン |
| 賞味期限 | 製造より1年半 | 製造より1年半 | 製造より1年半 | 製造より1年半 |
| 内容量/入数 | 270g/12袋 | 270g/12袋 | 270g/12袋 | 270g/12袋 |
| 製品重量/総重量 | 298g/4.0kg | 298g/4.0kg | 298g/4.0kg | 298g/4.0kg |
| 商品サイズ | 160×47×235 | 160×47×235 | 160×47×235 | 160×47×235 |
| 外装サイズ | 416×246×149 | 416×246×149 | 416×246×149 | 416×246×149 |
| 内箱サイズ | — | — | — | — |
| ITFコード | 145-71104-71741-3 | 145-62100-94868-0 | 145-62100-94869-7 | 145-62100-94870-3 |
| JANコード | 4 571104 717416 | 4 562100 948683 | 4 562100 948690 | 4 562100 948706 |
| ボールJAN | — | — | — | — |

## MiawMiaw シリーズ

| 商品名 | MiawMiawカリカリ小粒タイプ シニア猫用 かつお味 | MiawMiawカリカリ小粒タイプ シニア猫用 まぐろ味 | | |
|---|---|---|---|---|
| POSレジ略称 | ミャウDシニアカツオ270g | ミャウDシニアマグロ゛ロ270 | | |
| 商品コード/品番 | 0020215/MMD-9 | 0020230/MMD-13 | | |
| 商品概要 | シニア猫の心と体の健康を総合的にサポート | | | |
| 商品詳細 | お部屋で暮らす愛猫の心の健康維持に配慮して「a-iペプチド」を配合。シニア猫の腎臓の健康維持に配慮して、リン、ナトリウム、カリウムの含有量を、下部尿路の健康維持に配慮して、カルシウム、リンの含有量を調整。また、目と心臓の健康をサポートするタウリン、健康を維持し免疫力を保持するビタミンC・E配合。必須脂肪酸のバランスに配慮して、皮膚と被毛の健康もサポート。うすく仕上げた粒で食べやすい。 国産 総合 | お部屋で暮らす愛猫の心の健康維持に配慮して「a-iペプチド」を配合。シニア猫の腎臓の健康維持に配慮して、リン、ナトリウム、カリウムの含有量を、下部尿路の健康維持に配慮して、カルシウム、リンの含有量を調整。また、目と心臓の健康をサポートするタウリン、健康を維持し免疫力を保持するビタミンC・E配合。必須脂肪酸のバランスに配慮して、皮膚と被毛の健康もサポート。うすく仕上げた粒で食べやすい。 国産 総合 | | |
| 原材料名 | 穀類(とうもろこし、コーングルテンミール、小麦粉)、肉類(ビーフミール、ポークミール、チキンレバーパウダー)、魚介類(魚粉、フィッシュエキス、かつおペプチド)、動物性油脂、オリゴ糖、ミネラル類(Na、Cl、K、Ca、P、Zn、Fe、Mn、Cu、Co、I)、ビタミン類(A、D3、E、K3、B1、B2、B6、B12、ナイアシン、パントテン酸、葉酸、ビオチン、コリン、C)、アミノ酸類(メチオニン、タウリン)、酸化防止剤(ミックストコフェロール、ハーブ抽出物) | 穀類(とうもろこし、コーングルテンミール、小麦粉)、肉類(ビーフミール、ポークミール、チキンレバーパウダー)、魚介類(魚粉、フィッシュエキス、かつおペプチド、まぐろパウダー)、動物性油脂、オリゴ糖、ミネラル類(Na、Cl、K、Ca、P、Zn、Fe、Mn、Cu、Co、I)、ビタミン類(A、D3、E、K3、B1、B2、B6、B12、ナイアシン、パントテン酸、葉酸、ビオチン、コリン、C)、アミノ酸類(メチオニン、タウリン)、酸化防止剤(ミックストコフェロール、ハーブ抽出物) | | |
| 成分 | たんぱく質:30.0%以上、脂質:10.0%以上、粗繊維:4.0%以下、灰分:8.5%以下、水分:10.0%以下 | たんぱく質:30.0%以上、脂質:10.0%以上、粗繊維:4.0%以下、灰分:8.5%以下、水分:10.0%以下 | | |
| カロリー | 350kcal/100g | 350kcal/100g | | |
| 希望小売価格 | オープン | オープン | | |
| 賞味期限 | 製造より1年半 | 製造より1年半 | | |
| 内容量/入数 | 270g/12袋 | 270g/12袋 | | |
| 製品重量/総重量 | 298g/4.0kg | 298g/4.0kg | | |
| 商品サイズ | 160×47×235 | 160×47×235 | | |
| 外装サイズ | 416×246×149 | 416×246×149 | | |
| 内箱サイズ | — | — | | |
| ITFコード | 145-71104-71548-8 | 145-71104-71656-0 | | |
| JANコード | 4 571104 715481 | 4 571104 716563 | | |
| ボールJAN | — | — | | |

サイズは横幅×奥行×高さ(mm)

## MiawMiaw シリーズ

| 商品名 | MiawMiawカリカリ小粒タイプミドル 子ねこ用 おにくとおさかなブレンド | MiawMiawカリカリ小粒タイプミドル かつお味 | MiawMiawカリカリ小粒タイプミドル ささみ味 | MiawMiawカリカリ小粒タイプミドル まぐろ味 |
|---|---|---|---|---|
| POSレジ略称 | ミャウDコネコ580g | ミャウミャウDカツオ580g | ミャウミャウDササミ580g | ミャウミャウDマグロ580 |
| 商品コード/品番 | 0020285/MMDM-11 | 0020041/MMDM-7 | 0020046/MMDM-8 | 0020051/MMDM-9 |
| 商品概要 | 子猫の心と体の健康を総合的にサポート | 愛猫の心と体の健康を総合的にサポート | | |
| 商品詳細 | お部屋で暮らす愛猫の心の健康維持に配慮して「a-iペプチド」を配合。子猫の健康な成長に配慮して、動物性たんぱく質を強化し健康な筋肉の発達を、DHA・EPAを強化し脳の発達を、カルシウムを配合し健康な骨格の発達をサポート。また、腸内の善玉菌を増やし健康なお腹の調子を保つ、乳酸菌(EC-12)とオリゴ糖を配合。うすく仕上げた粒で食べやすい。無着色の国産品。 国産 総合 | お部屋で暮らす愛猫の心の健康維持に配慮して「a-iペプチド」を配合。食物繊維(セルロース)が体内の毛玉の排出をサポート。また、目と心臓の健康をサポートするタウリン、健康を維持し免疫力を保持するビタミンC・E配合。マグネシウムを調整して尿石の形成に配慮。必須脂肪酸のバランスを調整して皮膚と被毛の健康もサポート。うすく仕上げた粒で食べやすい。 国産 総合 | お部屋で暮らす愛猫の心の健康維持に配慮して「a-iペプチド」を配合。食物繊維(セルロース)が体内の毛玉の排出をサポート。また、目と心臓の健康をサポートするタウリン、健康を維持し免疫力を保持するビタミンC・E配合。マグネシウムを調整して尿石の形成に配慮。必須脂肪酸のバランスを調整して皮膚と被毛の健康もサポート。うすく仕上げた粒で食べやすい。 国産 総合 | お部屋で暮らす愛猫の心の健康維持に配慮して「a-iペプチド」を配合。食物繊維(セルロース)が体内の毛玉の排出をサポート。また、目と心臓の健康をサポートするタウリン、健康を維持し免疫力を保持するビタミンC・E配合。マグネシウムを調整して尿石の形成に配慮。必須脂肪酸のバランスを調整して皮膚と被毛の健康もサポート。うすく仕上げた粒で食べやすい。 国産 総合 |
| 原材料名 | 穀類(とうもろこし、コーングルテンミール、小麦粉)、肉類(ビーフミール、ポークミール、チキンレバーパウダー、鶏ささみパウダー)、魚介類(魚粉※、フィッシュエキス、かつおペプチド、まぐろパウダー)、動物性油脂、オリゴ糖、乳酸菌(殺菌)、ミネラル類(Na、Cl、K、Ca、P、Zn、Fe、Mn、Cu、Co、I)、ビタミン類(A、D3、E、K3、B1、B2、B6、B12、ナイアシン、パントテン酸、葉酸、ビオチン、コリン、C)、アミノ酸類(メチオニン、タウリン)、酸化防止剤(ミックストコフェロール、ハーブ抽出物)※動物性たんぱく質、DHA、EPA源 | 穀類(とうもろこし、コーングルテンミール、小麦粉)、肉類(ビーフミール、ポークミール、チキンレバーパウダー)、魚介類(魚粉、フィッシュエキス、かつおペプチド)、動物性油脂、セルロース、オリゴ糖、ミネラル類(Na、Cl、K、Ca、P、Zn、Fe、Mn、Cu、Co、I)、ビタミン類(A、D3、E、K3、B1、B2、B6、B12、ナイアシン、パントテン酸、葉酸、ビオチン、コリン、C)、アミノ酸類(メチオニン、タウリン)、酸化防止剤(ミックストコフェロール、ハーブ抽出物) | 穀類(とうもろこし、コーングルテンミール、小麦粉)、肉類(ビーフミール、ポークミール、チキンレバーパウダー、鶏ささみパウダー)、魚介類(魚粉、フィッシュエキス、かつおペプチド)、動物性油脂、セルロース、オリゴ糖、ミネラル類(Na、Cl、K、Ca、P、Zn、Fe、Mn、Cu、Co、I)、ビタミン類(A、D3、E、K3、B1、B2、B6、B12、ナイアシン、パントテン酸、葉酸、ビオチン、コリン、C)、アミノ酸類(メチオニン、タウリン)、酸化防止剤(ミックストコフェロール、ハーブ抽出物) | 穀類(とうもろこし、コーングルテンミール、小麦粉)、肉類(ビーフミール、ポークミール、チキンレバーパウダー)、魚介類(魚粉、フィッシュエキス、かつおペプチド、まぐろパウダー)、動物性油脂、セルロース、オリゴ糖、ミネラル類(Na、Cl、K、Ca、P、Zn、Fe、Mn、Cu、Co、I)、ビタミン類(A、D3、E、K3、B1、B2、B6、B12、ナイアシン、パントテン酸、葉酸、ビオチン、コリン、C)、アミノ酸類(メチオニン、タウリン)、酸化防止剤(ミックストコフェロール、ハーブ抽出物) |
| 成分 | たんぱく質:32.0%以上、脂質:12.0%以上、粗繊維:4.0%以下、灰分:10.0%以下、水分:10.0%以下 | たんぱく質:30.0%以上、脂質:10.0%以上、粗繊維:4.0%以下、灰分:10.0%以下、水分:10.0%以下 | たんぱく質:30.0%以上、脂質:10.0%以上、粗繊維:4.0%以下、灰分:10.0%以下、水分:10.0%以下 | たんぱく質:30.0%以上、脂質:10.0%以上、粗繊維:4.0%以下、灰分:10.0%以下、水分:10.0%以下 |
| カロリー | 360kcal/100g | 340kcal/100g | 340kcal/100g | 340kcal/100g |
| 希望小売価格 | オープン | オープン | オープン | オープン |
| 賞味期限 | 製造より1年半 | 製造より1年半 | 製造より1年半 | 製造より1年半 |
| 内容量/入数 | 580g/12袋 | 580g/12袋 | 580g/12袋 | 580g/12袋 |
| 製品重量/総重量 | 630g/8.1kg | 630g/8.1kg | 630g/8.1kg | 630g/8.1kg |
| 商品サイズ | 200×105×285 | 200×105×285 | 200×105×285 | 200×105×285 |
| 外装サイズ | 476×296×194 | 476×296×194 | 476×296×194 | 476×296×194 |
| 内箱サイズ | — | — | — | — |
| ITFコード | 145-71104-71742-0 | 145-62100-94871-0 | 145-62100-94872-7 | 145-62100-94873-4 |
| JANコード | 4 571104 717423 | 4 562100 948713 | 4 562100 948720 | 4 562100 948737 |
| ボールJAN | — | — | — | — |

## MiawMiaw シリーズ

| 商品名 | MiawMiawカリカリ小粒タイプミドル シニア猫用 かつお味 | MiawMiawカリカリ小粒タイプミドル シニア猫用 まぐろ味 | | |
|---|---|---|---|---|
| POSレジ略称 | ミャウDシニアカツオ580g | ミャウDシニアマグロ580 | | |
| 商品コード/品番 | 0020220/MMDM-6 | 0020235/MMDM-10 | | |
| 商品概要 | シニア猫の心と体の健康を総合的にサポート | | | |
| 商品詳細 | お部屋で暮らす愛猫の心の健康維持に配慮して「a-iペプチド」を配合。シニア猫の腎臓の健康維持に配慮して、リン、ナトリウム、カリウムの含有量を、下部尿路の健康維持に配慮して、カルシウム、リンの含有量を調整。また、目と心臓の健康をサポートするタウリン、健康を維持し免疫力を保持するビタミンC・E配合。必須脂肪酸のバランスに配慮して、皮膚と被毛の健康もサポート。うすく仕上げた粒で食べやすい。 国産 総合 | お部屋で暮らす愛猫の心の健康維持に配慮して「a-iペプチド」を配合。シニア猫の腎臓の健康維持に配慮して、リン、ナトリウム、カリウムの含有量を、下部尿路の健康維持に配慮して、カルシウム、リンの含有量を調整。また、目と心臓の健康をサポートするタウリン、健康を維持し免疫力を保持するビタミンC・E配合。必須脂肪酸のバランスに配慮して、皮膚と被毛の健康もサポート。うすく仕上げた粒で食べやすい。 国産 総合 | | |
| 原材料名 | 穀類(とうもろこし、コーングルテンミール、小麦粉)、肉類(ビーフミール、ポークミール、チキンレバーパウダー)、魚介類(魚粉、フィッシュエキス、かつおペプチド)、動物性油脂、オリゴ糖、ミネラル類(Na、Cl、K、Ca、P、Zn、Fe、Mn、Cu、Co、I)、ビタミン類(A、D3、E、K3、B1、B2、B6、B12、ナイアシン、パントテン酸、葉酸、ビオチン、コリン、C)、アミノ酸類(メチオニン、タウリン)、酸化防止剤(ミックストコフェロール、ハーブ抽出物) | 穀類(とうもろこし、コーングルテンミール、小麦粉)、肉類(ビーフミール、ポークミール、チキンレバーパウダー)、魚介類(魚粉、フィッシュエキス、かつおペプチド、まぐろパウダー)、動物性油脂、オリゴ糖、ミネラル類(Na、Cl、K、Ca、P、Zn、Fe、Mn、Cu、Co、I)、ビタミン類(A、D3、E、K3、B1、B2、B6、B12、ナイアシン、パントテン酸、葉酸、ビオチン、コリン、C)、アミノ酸類(メチオニン、タウリン)、酸化防止剤(ミックストコフェロール、ハーブ抽出物) | | |
| 成分 | たんぱく質:30.0%以上、脂質:10.0%以上、粗繊維:4.0%以下、灰分:8.5%以下、水分:10.0%以下 | たんぱく質:30.0%以上、脂質:10.0%以上、粗繊維:4.0%以下、灰分:8.5%以下、水分:10.0%以下 | | |
| カロリー | 350kcal/100g | 350kcal/100g | | |
| 希望小売価格 | オープン | オープン | | |
| 賞味期限 | 製造より1年半 | 製造より1年半 | | |
| 内容量/入数 | 580g/12袋 | 580g/12袋 | | |
| 製品重量/総重量 | 630g/8.1kg | 630g/8.1kg | | |
| 商品サイズ | 200×105×285 | 200×105×285 | | |
| 外装サイズ | 476×296×194 | 476×296×194 | | |
| 内箱サイズ | — | — | | |
| ITFコード | 145-71104-71549-5 | 145-71104-71657-7 | | |
| JANコード | 4 571104 715498 | 4 571104 716570 | | |
| ボールJAN | — | — | | |

サイズは横幅×奥行×高さ(mm)

## MiawMiaw シリーズ

| 商品名 | MiawMiawカリカリ小粒タイプ1.08kg かつお味 | MiawMiawカリカリ小粒タイプ1.08kg ささみ味 | MiawMiawカリカリ小粒タイプ1.08kg まぐろ味 | MiawMiawカリカリ小粒タイプ1.08kg シニア猫用 かつお味 |
|---|---|---|---|---|
| | 新発売 | 新発売 | 新発売 | 新発売 |
| | | | | |
| POSレジ略称 | ミャウミャウDカツオ1.08 | ミャウミャウDササミ1.08 | ミャウDマグロ1.08 | ミャウDシニアカツオ1.08 |
| 商品コード/品番 | 0020310/MMDL-1 | 0020315/MMDL-2 | 0020320/MMDL-3 | 0020325/MMDL-4 |
| 商品概要 | 愛猫の心と体の健康を総合的にサポート | | | シニア猫の心と体の健康を総合的にサポート |
| 商品詳細 | お部屋で暮らす愛猫の心の健康維持に配慮して「a-iペプチド」を配合。食物繊維（セルロース）が体内の毛玉の排出をサポート。また、目と心臓の健康をサポートするタウリン、健康を維持し免疫力を保持するビタミンC・E配合。マグネシウムを調整して尿石の形成に配慮。必須脂肪酸のバランスを調整して皮膚と被毛の健康もサポート。うすく仕上げた粒で食べやすい。 国産 総合 | お部屋で暮らす愛猫の心の健康維持に配慮して「a-iペプチド」を配合。食物繊維（セルロース）が体内の毛玉の排出をサポート。また、目と心臓の健康をサポートするタウリン、健康を維持し免疫力を保持するビタミンC・E配合。マグネシウムを調整して尿石の形成に配慮。必須脂肪酸のバランスを調整して皮膚と被毛の健康もサポート。うすく仕上げた粒で食べやすい。 国産 総合 | お部屋で暮らす愛猫の心の健康維持に配慮して「a-iペプチド」を配合。食物繊維（セルロース）が体内の毛玉の排出をサポート。また、目と心臓の健康をサポートするタウリン、健康を維持し免疫力を保持するビタミンC・E配合。マグネシウムを調整して尿石の形成に配慮。必須脂肪酸のバランスを調整して皮膚と被毛の健康もサポート。うすく仕上げた粒で食べやすい。 国産 総合 | お部屋で暮らす愛猫の心の健康維持に配慮して「a-iペプチド」を配合。シニア猫の腎臓の健康維持に配慮して、リン、ナトリウム、カリウムの含有量を、下部尿路の健康維持に配慮して、カルシウム、リンの含有量を調整。また、目と心臓の健康をサポートするタウリン、健康を維持し免疫力を保持するビタミンC・E配合。必須脂肪酸のバランスに配慮して、皮膚と被毛の健康もサポート。うすく仕上げた粒で食べやすい。 国産 総合 |
| 原材料名 | 穀類（とうもろこし、コーングルテンミール、小麦粉）、肉類（ビーフミール、ポークミール、チキンレバーパウダー）、魚介類（魚粉、フィッシュエキス、かつおペプチド）、動物性油脂、セルロース、オリゴ糖、ミネラル類（Na、Cl、K、Ca、P、Zn、Fe、Mn、Cu、Co、I）、ビタミン類（A、$D_3$、E、$K_3$、$B_1$、$B_2$、$B_6$、$B_{12}$、ナイアシン、パントテン酸、葉酸、ビオチン、コリン、C）、アミノ酸類（メチオニン、タウリン）、酸化防止剤（ミックストコフェロール、ハーブ抽出物） | 穀類（とうもろこし、コーングルテンミール、小麦粉）、肉類（ビーフミール、ポークミール、チキンレバーパウダー、鶏ささみパウダー）、魚介類（魚粉、フィッシュエキス、かつおペプチド）、動物性油脂、セルロース、オリゴ糖、ミネラル類（Na、Cl、K、Ca、P、Zn、Fe、Mn、Cu、Co、I）、ビタミン類（A、$D_3$、E、$K_3$、$B_1$、$B_2$、$B_6$、$B_{12}$、ナイアシン、パントテン酸、葉酸、ビオチン、コリン、C）、アミノ酸類（メチオニン、タウリン）、酸化防止剤（ミックストコフェロール、ハーブ抽出物） | 穀類（とうもろこし、コーングルテンミール、小麦粉）、肉類（ビーフミール、ポークミール、チキンレバーパウダー）、魚介類（魚粉、フィッシュエキス、かつおペプチド、まぐろパウダー）、動物性油脂、セルロース、オリゴ糖、ミネラル類（Na、Cl、K、Ca、P、Zn、Fe、Mn、Cu、Co、I）、ビタミン類（A、$D_3$、E、$K_3$、$B_1$、$B_2$、$B_6$、$B_{12}$、ナイアシン、パントテン酸、葉酸、ビオチン、コリン、C）、アミノ酸類（メチオニン、タウリン）、酸化防止剤（ミックストコフェロール、ハーブ抽出物） | 穀類（とうもろこし、コーングルテンミール、小麦粉）、肉類（ビーフミール、ポークミール、チキンレバーパウダー）、魚介類（魚粉、フィッシュエキス、かつおペプチド、まぐろパウダー）、動物性油脂、オリゴ糖、ミネラル類（Na、Cl、K、Ca、P、Zn、Fe、Mn、Cu、Co、I）、ビタミン類（A、$D_3$、E、$K_3$、$B_1$、$B_2$、$B_6$、$B_{12}$、ナイアシン、パントテン酸、葉酸、ビオチン、コリン、C）、アミノ酸類（メチオニン、タウリン）、酸化防止剤（ミックストコフェロール、ハーブ抽出物） |
| 成分 | たんぱく質：30.0%以上、脂質：10.0%以上、粗繊維：4.0%以下、灰分：10.0%以下、水分：10.0%以下 | たんぱく質：30.0%以上、脂質：10.0%以上、粗繊維：4.0%以下、灰分：10.0%以下、水分：10.0%以下 | たんぱく質：30.0%以上、脂質：10.0%以上、粗繊維：4.0%以下、灰分：10.0%以下、水分：10.0%以下 | たんぱく質：30.0%以上、脂質：10.0%以上、粗繊維：4.0%以下、灰分：8.5%以下、水分：10.0%以下 |
| カロリー | 340kcal/100g | 340kcal/100g | 340kcal/100g | 350kcal/100g |
| 希望小売価格 | オープン | オープン | オープン | オープン |
| 賞味期限 | 製造より1年半 | 製造より1年半 | 製造より1年半 | 製造より1年半 |
| 内容量/入数 | 1.08kg/6袋 | 1.08kg/6袋 | 1.08kg/6袋 | 1.08kg/6袋 |
| 製品重量/総重量 | 1,115g/7.3kg | 1,115g/7.3kg | 1,115g/7.3kg | 1,115g/7.3kg |
| 商品サイズ | 230×110×345 | 230×110×345 | 230×110×345 | 230×110×345 |
| 外装サイズ | 385×330×235 | 385×330×235 | 385×330×235 | 385×330×235 |
| 内箱サイズ | — | — | — | — |
| ITFコード | 145-71104-71816-8 | 145-71104-71817-5 | 145-71104-71818-2 | 145-71104-71819-9 |
| JANコード | 4 571104 718161 | 4 571104 718178 | 4 571104 718185 | 4 571104 718192 |
| ボールJAN | — | — | — | — |

## MiawMiaw シリーズ

| 商品名 | MiawMiawカリカリ小粒タイプ1.08kg シニア猫用 まぐろ味 |
|---|---|
| | 新発売 |
| | |
| POSレジ略称 | ミャウDシニアマグロ1.08 |
| 商品コード/品番 | 0020330/MMDL-5 |
| 商品概要 | シニア猫の心と体の健康を総合的にサポート |
| 商品詳細 | お部屋で暮らす愛猫の心の健康維持に配慮して「a-iペプチド」を配合。シニア猫の腎臓の健康維持に配慮して、リン、ナトリウム、カリウムの含有量を、下部尿路の健康維持に配慮して、カルシウム、リンの含有量を調整。また、目と心臓の健康をサポートするタウリン、健康を維持し免疫力を保持するビタミンC・E配合。必須脂肪酸のバランスに配慮して、皮膚と被毛の健康もサポート。うすく仕上げた粒で食べやすい。 国産 総合 |
| 原材料名 | 穀類（とうもろこし、コーングルテンミール、小麦粉）、肉類（ビーフミール、ポークミール、チキンレバーパウダー）、魚介類（魚粉、フィッシュエキス、かつおペプチド、まぐろパウダー）、動物性油脂、オリゴ糖、ミネラル類（Na、Cl、K、Ca、P、Zn、Fe、Mn、Cu、Co、I）、ビタミン類（A、$D_3$、E、$K_3$、$B_1$、$B_2$、$B_6$、$B_{12}$、ナイアシン、パントテン酸、葉酸、ビオチン、コリン、C）、アミノ酸類（メチオニン、タウリン）、酸化防止剤（ミックストコフェロール、ハーブ抽出物） |
| 成分 | たんぱく質：30.0%以上、脂質：10.0%以上、粗繊維：4.0%以下、灰分：8.5%以下、水分：10.0%以下 |
| カロリー | 350kcal/100g |
| 希望小売価格 | オープン |
| 賞味期限 | 製造より1年半 |
| 内容量/入数 | 1.08kg/6袋 |
| 製品重量/総重量 | 1,115g/7.3kg |
| 商品サイズ | 230×110×345 |
| 外装サイズ | 385×330×235 |
| 内箱サイズ | — |
| ITFコード | 145-71104-71820-5 |
| JANコード | 4 571104 718208 |
| ボールJAN | — |

サイズは横幅×奥行×高さ（mm）

# 猫用おやつ


**素材のおいしさ**

**お魚ジャーキーシリーズ**……43
素材の風味や食感を大切に仕上げたおやつ

**金缶シリーズ**……44
素材のおいしさを活かしたおやつ

**フィジカルケア&バランスケア**

**健康缶シリーズ**……44
愛猫の状態や体調、年齢などに配慮したシリーズ

**メンタルケア**

**MiawMiawシリーズ**……45
北里大学獣医学部と共同開発したa-iペプチドを配合して、
愛猫の心の健康維持に配慮


**おやつの特徴**

しつけやご褒美などを目的としたフードで、飼い主とのコミュニケーションにも役立ちます。猫ちゃんに与える「おやつ(間食)」の量は、1日に必要なエネルギーの20%以内に抑えるようにします。

snack

## お魚ジャーキーシリーズ

素材の風味や食感を大切に仕上げたおやつ

お魚ジャーキーシリーズ

| 商品名 | お魚ジャーキー まぐろ |
|---|---|
| POSレジ略称 | オサカナシ゛ャーキーマク゛ロ |
| 商品コード/品番 | 0004256/OJ-1 |
| 商品概要 | お魚で作ったジャーキー |
| 商品詳細 | マグロの赤身肉を使用したジャーキー。素材の風味や食感を大切に仕上げました。ビタミンE、カルシウム配合。 国産 おやつ |
| 原材料名 | マグロ、鶏肉、脱脂大豆、牛肉、でん粉類、小麦たん白、豚脂、酵母、食塩、オリゴ糖、ソルビトール、膨張剤、調味料、ミネラル類(Ca、P)、リン酸塩(Na、K)、乳酸Na、酸化防止剤(ビタミンC)、保存料(ソルビン酸)、ビタミン類(E、A)、乳酸Ca、発色剤(亜硝酸Na) |
| 成分 | 粗たんぱく質:25.0%以上、粗脂肪:6.2%以上、粗繊維:0.8%以下、粗灰分:6.6%以下、水分:27.6%以下 |
| カロリー | 59kcal/袋 |
| 希望小売価格 | オープン |
| 賞味期限 | 製造より1年 |
| 内容量/入数 | 20g/10袋×6 |
| 製品重量/総重量 | 25g/1.8kg |
| 商品サイズ | 94×8×208 |
| 外装サイズ | 295×240×110 |
| 内箱サイズ | — |
| ITFコード | 145-62100-94311-1 |
| JANコード | 4 562100 943114 |
| ボールJAN | — |

サイズは横幅×奥行×高さ(mm)

# 金缶 シリーズ

素材のおいしさを活かしたおやつ

金缶 シリーズ

| 商品名 | 金缶無垢 かつおぶし | 金缶無垢 まぐろぶし |
|---|---|---|
| POSレジ略称 | キンカンムクカツオフ゛シ | キンカンムクマグ゛ロフ゛シ |
| 商品コード/品番 | 0030370/GCMK-1 | 0030375/GCMK-2 |
| 商品概要 | 猫の食物アレルギーに配慮して、単一たんぱく源で仕立てたおやつ | |
| 商品詳細 | 猫の食物アレルギーに配慮して、単一たんぱく源で仕立てたかつおぶし。食べやすいふんわり仕上げで愛猫のおやつや食事のふりかけにも。 国産 おやつ カツオ | 猫の食物アレルギーに配慮して、単一たんぱく源で仕立てたまぐろぶし。食べやすいふんわり仕上げで愛猫のおやつや食事のふりかけにも。 国産 おやつ マグロ |
| 原材料名 | かつおのふし | まぐろのふし |
| 成分 | たんぱく質:65.0%以上、脂質:1.0%以上、粗繊維:0.5%以下、灰分:8.0%以下、水分:21.0%以下 | たんぱく質:65.0%以上、脂質:1.0%以上、粗繊維:0.5%以下、灰分:8.0%以下、水分:21.0%以下 |
| カロリー | 65kcal/袋 | 62kcal/袋 |
| 希望小売価格 | オープン | オープン |
| 賞味期限 | 製造より1年 | 製造より1年 |
| 内容量/入数 | 20g/15袋×4 | 20g/15袋×4 |
| 製品重量/総重量 | 30g/3.4kg | 30g/3.4kg |
| 商品サイズ | 165×30×265 | 165×30×265 |
| 外装サイズ | 520×550×360 | 520×550×360 |
| 内箱サイズ | 260×550×180 | 260×550×180 |
| ITFコード | (60袋)145-71104-71661-4<br>(15袋)245-71104-71661-1 | (60袋)145-71104-71662-1<br>(15袋)245-71104-71662-8 |
| JANコード | 4 571104 716617 | 4 571104 716624 |
| ボールJAN | — | — |

# 健康缶 シリーズ

愛猫の状態や体調、年齢などに配慮したシリーズ

健康缶 シリーズ

| 商品名 | 国産 健康缶スナック オーラルケア まぐろ味 | 国産 健康缶スナック オーラルケア ビーフ味 |
|---|---|---|
| POSレジ略称 | ケンコウSオーラルマグ゛ロ | ケンコウSオーラルヒ゛ーフ |
| 商品コード/品番 | 0030420/KZJS-1 | 0030425/KZJS-2 |
| 商品概要 | デンタブロック乳酸菌を配合し口内の健康維持をサポート | |
| 商品詳細 | 噛むことで歯垢の沈着を抑えるオーラルケアおやつ。グロビゲンPG配合で歯の健康維持をサポート。デンタブロック乳酸菌配合で健康を維持し、免疫力を保つ。猫の好きなまたたび入り。 国産 おやつ | 噛むことで歯垢の沈着を抑えるオーラルケアおやつ。グロビゲンPG配合で歯の健康維持をサポート。デンタブロック乳酸菌配合で健康を維持し、免疫力を保つ。猫の好きなまたたび入り。 国産 おやつ |
| 原材料名 | 肉類(鶏肉、豚皮)、コーンスターチ、セルロース、まぐろエキス、またたび粉末、卵黄粉末(グロビゲンPG)、乳酸菌(殺菌)、増粘安定剤(加工でん粉、CMC)、グリセリン、保存料(ソルビン酸)、酸化防止剤(ミックストコフェロール) | 肉類(鶏肉、豚皮、牛肉)、コーンスターチ、セルロース、またたび粉末、卵黄粉末(グロビゲンPG)、乳酸菌(殺菌)、増粘安定剤(加工でん粉、CMC)、グリセリン、保存料(ソルビン酸)、酸化防止剤(ミックストコフェロール) |
| 成分 | たんぱく質:13.0%以上、脂質:7.0%以上、粗繊維:3.0%以下、灰分:2.0%以下、水分:30.0%以下 | たんぱく質:13.0%以上、脂質:7.0%以上、粗繊維:3.0%以下、灰分:2.0%以下、水分:30.0%以下 |
| カロリー | 93kcal/袋 | 93kcal/袋 |
| 希望小売価格 | オープン | オープン |
| 賞味期限 | 製造より1年 | 製造より1年 |
| 内容量/入数 | 30g/60袋 | 30g/60袋 |
| 製品重量/総重量 | 38g/2.5kg | 38g/2.5kg |
| 商品サイズ | 110×10×215 | 110×10×215 |
| 外装サイズ | 400×265×120 | 400×265×120 |
| 内箱サイズ | — | — |
| ITFコード | 145-71104-71760-4 | 145-71104-71761-1 |
| JANコード | 4 571104 717607 | 4 571104 717614 |
| ボールJAN | — | — |

サイズは横幅×奥行×高さ(mm)

# MiawMiaw シリーズ

北里大学獣医学部と共同開発したa-iペプチドを配合して、愛猫の心の健康維持に配慮

MiawMiawブランドサイト

## MiawMiaw シリーズ

| 商品名 | MiawMiawスナッキー かつお味 | MiawMiawスナッキー まぐろ味 | MiawMiawスナッキー ローストチキン味 |
|---|---|---|---|
| | | | |
| POSレジ略称 | MMスナッキーカツオ | MMスナッキーマグロ | MMスナッキーロースト |
| 商品コード/品番 | 0030280/MMS-7 | 0030285/MMS-8 | 0030290/MMS-9 |
| 商品概要 | 愛猫の心の健康維持に配慮したドライタイプのおやつ | | |
| 商品詳細 | カリカリ粒にオリジナルのコーティング液とパウダーをまぶしたカリカリおやつ。無着色の国産品。お部屋で暮らす愛猫の心の健康維持に配慮して「a-iペプチド」を配合。食べきりサイズの小袋入りでいつでも開けたて新鮮。 国産 おやつ | カリカリ粒にオリジナルのコーティング液とパウダーをまぶしたカリカリおやつ。無着色の国産品。お部屋で暮らす愛猫の心の健康維持に配慮して「a-iペプチド」を配合。食べきりサイズの小袋入りでいつでも開けたて新鮮。 国産 おやつ | カリカリ粒にオリジナルのコーティング液とパウダーをまぶしたカリカリおやつ。無着色の国産品。お部屋で暮らす愛猫の心の健康維持に配慮して「a-iペプチド」を配合。食べきりサイズの小袋入りでいつでも開けたて新鮮。 国産 おやつ |
| 原材料名 | 穀類(とうもろこし、コーングルテンミール、小麦粉)、肉類(ビーフミール、ポークミール、チキンレバーパウダー)、魚介類(魚粉、かつおペプチド、フィッシュエキス、かつお節パウダー、まぐろパウダー)、油脂類(動物性油脂、加工油脂)、セルロース、オリゴ糖、ミネラル類(Na, Cl, K, Ca, P, Zn, Fe, Mn, Cu, Co, I)、ビタミン類(A, D3, E, K3, B1, B2, B6, B12)、ナイアシン、パントテン酸、葉酸、ビオチン、コリン、C)、アミノ酸類(メチオニン、タウリン)、酸化防止剤(ミックストコフェロール、ハーブ抽出物) | 穀類(とうもろこし、コーングルテンミール、小麦粉)、肉類(ビーフミール、ポークミール、チキンレバーパウダー)、魚介類(魚粉、かつおペプチド、フィッシュエキス、まぐろ節パウダー、まぐろパウダー)、油脂類(動物性油脂、加工油脂)、セルロース、オリゴ糖、ミネラル類(Na, Cl, K, Ca, P, Zn, Fe, Mn, Cu, Co, I)、ビタミン類(A, D3, E, K3, B1, B2, B6, B12)、ナイアシン、パントテン酸、葉酸、ビオチン、コリン、C)、アミノ酸類(メチオニン、タウリン)、酸化防止剤(ミックストコフェロール、ハーブ抽出物) | 穀類(とうもろこし、コーングルテンミール、小麦粉)、肉類(ビーフミール、ポークミール、チキンレバーパウダー)、魚介類(魚粉、かつおペプチド、フィッシュエキス、まぐろパウダー)、油脂類(動物性油脂、加工油脂)、セルロース、オリゴ糖、ミネラル類(Na, Cl, K, Ca, P, Zn, Fe, Mn, Cu, Co, I)、ビタミン類(A, D3, E, K3, B1, B2, B6, B12)、ナイアシン、パントテン酸、葉酸、ビオチン、コリン、C)、アミノ酸類(メチオニン、タウリン)、酸化防止剤(ミックストコフェロール、ハーブ抽出物) |
| 成分 | たんぱく質:30.0%以上、脂質:12.0%以上、粗繊維:4.0%以下、灰分:10.0%以下、水分:10.0%以下 | たんぱく質:30.0%以上、脂質:12.0%以上、粗繊維:4.0%以下、灰分:10.0%以下、水分:10.0%以下 | たんぱく質:30.0%以上、脂質:12.0%以上、粗繊維:4.0%以下、灰分:10.0%以下、水分:10.0%以下 |
| カロリー | 17kcal/5g | 17kcal/5g | 17kcal/5g |
| 希望小売価格 | オープン | オープン | オープン |
| 賞味期限 | 製造より1年半 | 製造より1年半 | 製造より1年半 |
| 内容量/入数 | 30g(5g×6袋)/5袋×6 | 30g(5g×6袋)/5袋×6 | 30g(5g×6袋)/5袋×6 |
| 製品重量/総重量 | 41g/1.6kg | 41g/1.6kg | 41g/1.6kg |
| 商品サイズ | 110×30×215 | 110×30×215 | 110×30×215 |
| 外装サイズ | 480×180×200 | 480×180×200 | 480×180×200 |
| 内箱サイズ | — | — | — |
| ITFコード | 145-71104-71618-8 | 145-71104-71619-5 | 145-71104-71620-1 |
| JANコード | 4 571104 716181 | 4 571104 716198 | 4 571104 716204 |
| ボールJAN | — | — | — |

## MiawMiaw シリーズ

| 商品名 | MiawMiawスナッキー 2種のアソート 焼きえび味・ほたて味 | MiawMiawスナッキー 2種のアソート ビーフ味・チーズ味 | MiawMiawスナッキー 4種のバラエティ まぐろ味・かつお味・焼きえび味・ほたて味 | MiawMiawスナッキー 4種のバラエティ まぐろ味・ローストチキン味・ビーフ味・チーズ味 |
|---|---|---|---|---|
| | | | | |
| POSレジ略称 | MMスナッキーエビ゛ホタテ | MMスナッキーBFチース゛ | MMスナッキー4V1 | MMスナッキー4V2 |
| 商品コード/品番 | 0030295/MMS-10 | 0030300/MMS-11 | 0030305/MMSV-1 | 0030310/MMSV-2 |
| 商品概要 | 愛猫の心の健康維持に配慮したドライタイプのおやつ | | | |
| 商品詳細 | カリカリ粒にオリジナルのコーティング液とパウダーをまぶしたカリカリおやつ。無着色の国産品。お部屋で暮らす愛猫の心の健康維持に配慮して「a-iペプチド」を配合。食べきりサイズの小袋入りでいつでも開けたて新鮮。 国産 おやつ | カリカリ粒にオリジナルのコーティング液とパウダーをまぶしたカリカリおやつ。無着色の国産品。お部屋で暮らす愛猫の心の健康維持に配慮して「a-iペプチド」を配合。食べきりサイズの小袋入りでいつでも開けたて新鮮。 国産 おやつ | カリカリ粒にオリジナルのコーティング液とパウダーをまぶしたカリカリおやつ。無着色の国産品。お部屋で暮らす愛猫の心の健康維持に配慮して「a-iペプチド」を配合。食べきりサイズの小袋入りでいつでも開けたて新鮮。 国産 おやつ | カリカリ粒にオリジナルのコーティング液とパウダーをまぶしたカリカリおやつ。無着色の国産品。お部屋で暮らす愛猫の心の健康維持に配慮して「a-iペプチド」を配合。食べきりサイズの小袋入りでいつでも開けたて新鮮。 国産 おやつ |
| 原材料名 | 穀類(とうもろこし、コーングルテンミール、小麦粉)、肉類(ビーフミール、ポークミール、チキンレバーパウダー)、魚介類(魚粉、かつおペプチド、フィッシュエキス、ローストエビパウダー、ホタテパウダー、まぐろパウダー)、油脂類(動物性油脂、加工油脂)、セルロース、オリゴ糖、ミネラル類(Na, Cl, K, Ca, P, Zn, Fe, Mn, Cu, Co, I)、ビタミン類(A, D3, E, K3, B1, B2, B6, B12)、ナイアシン、パントテン酸、葉酸、ビオチン、コリン、C)、アミノ酸類(メチオニン、タウリン)、酸化防止剤(ミックストコフェロール、ハーブ抽出物) | 穀類(とうもろこし、コーングルテンミール、小麦粉)、肉類(ビーフミール、ポークミール、チキンレバーパウダー、ビーフエキスパウダー)、魚介類(魚粉、かつおペプチド、フィッシュエキス、まぐろパウダー)、油脂類(動物性油脂、加工油脂)、セルロース、オリゴ糖、チーズパウダー、ミネラル類(Na, Cl, K, Ca, P, Zn, Fe, Mn, Cu, Co, I)、ビタミン類(A, D3, E, K3, B1, B2, B6, B12)、ナイアシン、パントテン酸、葉酸、ビオチン、コリン、C)、アミノ酸類(メチオニン、タウリン)、酸化防止剤(ミックストコフェロール、ハーブ抽出物) | 穀類(とうもろこし、コーングルテンミール、小麦粉)、肉類(ビーフミール、ポークミール、チキンレバーパウダー)、魚介類(魚粉、かつおペプチド、フィッシュエキス、まぐろ節パウダー、ローストエビパウダー、ホタテパウダー、まぐろパウダー)、油脂類(動物性油脂、加工油脂)、セルロース、オリゴ糖、ミネラル類(Na, Cl, K, Ca, P, Zn, Fe, Mn, Cu, Co, I)、ビタミン類(A, D3, E, K3, B1, B2, B6, B12)、ナイアシン、パントテン酸、葉酸、ビオチン、コリン、C)、アミノ酸類(メチオニン、タウリン)、酸化防止剤(ミックストコフェロール、ハーブ抽出物) | 穀類(とうもろこし、コーングルテンミール、小麦粉)、肉類(ビーフミール、ポークミール、チキンレバーパウダー、ビーフエキスパウダー、ローストチキンパウダー)、魚介類(魚粉、かつおペプチド、フィッシュエキス、まぐろ節パウダー、まぐろパウダー)、油脂類(動物性油脂、加工油脂)、セルロース、オリゴ糖、チーズパウダー、ミネラル類(Na, Cl, K, Ca, P, Zn, Fe, Mn, Cu, Co, I)、ビタミン類(A, D3, E, K3, B1, B2, B6, B12)、ナイアシン、パントテン酸、葉酸、ビオチン、コリン、C)、アミノ酸類(メチオニン、タウリン)、酸化防止剤(ミックストコフェロール、ハーブ抽出物) |
| 成分 | たんぱく質:30.0%以上、脂質:12.0%以上、粗繊維:4.0%以下、灰分:10.0%以下、水分:10.0%以下 | たんぱく質:30.0%以上、脂質:12.0%以上、粗繊維:4.0%以下、灰分:10.0%以下、水分:10.0%以下 | たんぱく質:30.0%以上、脂質:12.0%以上、粗繊維:4.0%以下、灰分:10.0%以下、水分:10.0%以下 | たんぱく質:30.0%以上、脂質:12.0%以上、粗繊維:4.0%以下、灰分:10.0%以下、水分:10.0%以下 |
| カロリー | 17kcal/5g | 17kcal/5g | 10kcal/3g | 10kcal/3g |
| 希望小売価格 | オープン | オープン | オープン | オープン |
| 賞味期限 | 製造より1年半 | 製造より1年半 | 製造より1年半 | 製造より1年半 |
| 内容量/入数 | 30g(5g×6袋)/5袋×6 | 30g(5g×6袋)/5袋×6 | 48g(3g×16袋)/48袋 | 48g(3g×16袋)/48袋 |
| 製品重量/総重量 | 41g/1.6kg | 41g/1.6kg | 70g/3.8kg | 70g/3.8kg |
| 商品サイズ | 110×30×215 | 110×30×215 | 185×35×215 | 185×35×215 |
| 外装サイズ | 480×180×200 | 480×180×200 | 480×290×230 | 480×290×230 |
| 内箱サイズ | — | — | — | — |
| ITFコード | 145-71104-71621-8 | 145-71104-71622-5 | 145-71104-71623-2 | 145-71104-71624-9 |
| JANコード | 4 571104 716211 | 4 571104 716228 | 4 571104 716235 | 4 571104 716242 |
| ボールJAN | — | — | — | — |

サイズは横幅×奥行×高さ(mm)

# 猫&犬用おやつ

snack

素材のおいしさ

## ペット用にぼしシリーズ……46

授乳期、妊娠中の愛猫・愛犬にも好適な補助食

サイズは横幅×奥行×高さ(mm)

| ペット用にぼしシリーズ | | | |
|---|---|---|---|
| 商品名 | ペット用にぼし 50g | | |
| POSレジ略称 | ﾍﾟｯﾄﾆﾎﾞｼ50g | | |
| 商品コード/品番 | 0004035/SN-1 | | |
| 商品概要 | カルシウムやたんぱく質を含んだペットのおやつ | | |
| 商品詳細 | 国産のカタクチイワシを使用したペット用おやつ。授乳期、妊娠中の愛猫・愛犬の健康維持にも適した栄養補助食。便利なチャック付袋を使用。 国産 おやつ | | |
| 原材料名 | 魚介類(かたくちいわし等)、食塩、酸化防止剤(ビタミンE) | | |
| 成分 | 粗たんぱく質:53.5%以上、粗脂肪:3.0%以上、粗繊維:0.5%以下、粗灰分:17.0%以下、水分:18.0%以下 | | |
| カロリー | 142kcal/袋 | | |
| 希望小売価格 | オープン | | |
| 賞味期限 | 製造より1年 | | |
| 内容量/入数 | 50g/60袋 | | |
| 製品重量/総重量 | 60g/4.2kg | | |
| 商品サイズ | 140×25×230 | | |
| 外装サイズ | 460×350×275 | | |
| 内箱サイズ | — | | |
| ITFコード | 145-62100-94386-9 | | |
| JANコード | 4 562100 943862 | | |
| ボールJAN | — | | |

# 犬用ウェットフード


**素材のおいしさ**

健犬シリーズ……47
愛犬の健康を考えて素材のおいしさを活かした商品

**フィジカルケア&バランスケア**

健康缶シリーズ……48
愛犬の状態や体調、年齢などに配慮したシリーズ


dog wet food

## 健犬 シリーズ

愛犬の健康を考えて素材のおいしさを活かした商品

健犬 シリーズ

| 商品名 | 健犬無垢 まぐろ | 健犬無垢 かつお | 健犬無垢 ささみ |
|---|---|---|---|
| POSレジ略称 | ケンケンムクマグロ | ケンケンムクカツオ | ケンケンムクササミ |
| 商品コード/品番 | 0040095/KM-1 | 0040100/KM-2 | 0040105/KM-3 |
| 商品概要 | 犬の食物アレルギーに配慮して単一たんぱく源仕立て | | |
| 商品詳細 | 犬の食物アレルギーに配慮して、まぐろの単一たんぱく源仕立て。着色料・発色剤は無添加。水煮タイプ。 国産 一般 水煮 マグロ | 犬の食物アレルギーに配慮して、かつおの単一たんぱく源仕立て。着色料・発色剤は無添加。水煮タイプ。 国産 一般 水煮 カツオ | 犬の食物アレルギーに配慮して、鶏ささみの単一たんぱく源仕立て。着色料・発色剤は無添加。水煮タイプ。 国産 一般 水煮 ササミ |
| 原材料名 | マグロ | カツオ | 鶏ササミ |
| 成分 | たんぱく質:13.3%以上、脂質:0.2%以上、粗繊維:0.1%以下、灰分:1.6%以下、水分:85.3%以下 | たんぱく質:13.3%以上、脂質:0.2%以上、粗繊維:0.1%以下、灰分:1.6%以下、水分:85.3%以下 | たんぱく質:15.0%以上、脂質:0.2%以上、粗繊維:0.1%以下、灰分:0.9%以下、水分:84.1%以下 |
| カロリー | 42kcal/缶 | 42kcal/缶 | 48kcal/缶 |
| 希望小売価格 | オープン | オープン | オープン |
| 賞味期限 | 製造より3年 | 製造より3年 | 製造より3年 |
| 内容量/入数 | 65g/24缶×2 | 65g/24缶×2 | 65g/24缶×2 |
| 製品重量/総重量 | 80g/4.2kg | 80g/4.2kg | 80g/4.2kg |
| 商品サイズ | 77×77×28 | 77×77×28 | 77×77×28 |
| 外装サイズ | 320×240×120 | 320×240×120 | 320×240×120 |
| 内箱サイズ | 320×240×60 | 320×240×60 | 320×240×60 |
| ITFコード | (48缶)145-71104-71688-1<br>(24缶)245-71104-71688-8 | (48缶)145-71104-71689-8<br>(24缶)245-71104-71689-5 | (48缶)145-71104-71690-4<br>(24缶)245-71104-71690-1 |
| JANコード | 4 571104 716884 | 4 571104 716891 | 4 571104 716907 |
| ボールJAN | — | — | — |

サイズは横幅×奥行×高さ(mm)

# 健康缶 シリーズ

愛犬の状態や体調、年齢などに配慮したシリーズ

健康缶 シリーズ

| 商品名 | 国産 健康缶 オーラルケア ささみ細かめフレーク とろみタイプ | 国産 健康缶 オーラルケア ささみとまぐろ細かめフレーク とろみタイプ | 国産 健康缶 オーラルケア ささみと豚レバー細かめフレーク とろみタイプ |
|---|---|---|---|
| | 新発売 | 新発売 | 新発売 |
| POSレジ略称 | ケンコウオーラルササミ | ケンコウオーラルササ&マグ゛ | ケンコウオーラルササ&レハ゛ |
| 商品コード/品番 | 0040125/KOD-1 | 0040130/KOD-2 | 0040135/KOD-3 |
| 商品概要 | デンタブロック乳酸菌を配合したドッグウェットフード | | |
| 商品詳細 | 噛む力の弱った犬が食べやすい細かめフレークタイプ。デンタブロック乳酸菌配合で健康を維持し、免疫力を保つ。オリゴ糖が善玉菌を増やし、腸内の健康維持をサポート。お口の健康が気になる犬に好適。 国産 一般 とろみ ササミ | 噛む力の弱った犬が食べやすい細かめフレークタイプ。デンタブロック乳酸菌配合で健康を維持し、免疫力を保つ。オリゴ糖が善玉菌を増やし、腸内の健康維持をサポート。お口の健康が気になる犬に好適。 国産 一般 とろみ ササミ | 噛む力の弱った犬が食べやすい細かめフレークタイプ。デンタブロック乳酸菌配合で健康を維持し、免疫力を保つ。オリゴ糖が善玉菌を増やし、腸内の健康維持をサポート。お口の健康が気になる犬に好適。 国産 一般 とろみ ササミ |
| 原材料名 | 肉類(鶏ササミ、チキンエキス)、酵母エキス、オリゴ糖、乳酸菌(殺菌)、増粘安定剤(加工でん粉、増粘多糖類)、クエン酸Na、ビタミンE | 肉類(鶏ササミ、チキンエキス)、マグロ、酵母エキス、オリゴ糖、乳酸菌(殺菌)、増粘安定剤(加工でん粉、増粘多糖類)、クエン酸Na、ビタミンE | 肉類(鶏ササミ、豚レバー、チキンエキス)、酵母エキス、オリゴ糖、乳酸菌(殺菌)、増粘安定剤(加工でん粉、増粘多糖類)、クエン酸Na、ビタミンE |
| 成分 | たんぱく質:8.8%以上、脂質:0.6%以上、粗繊維:0.1%以下、灰分:1.2%以下、水分:88.9%以下 | たんぱく質:9.6%以上、脂質:0.5%以上、粗繊維:0.1%以下、灰分:1.2%以下、水分:89.2%以下 | たんぱく質:9.2%以上、脂質:0.7%以上、粗繊維:0.1%以下、灰分:1.2%以下、水分:89.7%以下 |
| カロリー | 34kcal/缶 | 34kcal/缶 | 34kcal/缶 |
| 希望小売価格 | オープン | オープン | オープン |
| 賞味期限 | 製造より3年 | 製造より3年 | 製造より3年 |
| 内容量/入数 | 70g/24缶×2 | 70g/24缶×2 | 70g/24缶×2 |
| 製品重量/総重量 | 85g/4.6kg | 85g/4.6kg | 85g/4.6kg |
| 商品サイズ | 65×65×36 | 65×65×36 | 65×65×36 |
| 外装サイズ | 274×202×146 | 274×202×146 | 274×202×146 |
| 内箱サイズ | 274×202×73 | 274×202×73 | 274×202×73 |
| ITFコード | (48缶)100-00045-18289-8<br>(24缶)200-00045-18289-5 | (48缶)100-00045-18290-4<br>(24缶)200-00045-18290-1 | (48缶)100-00045-18291-1<br>(24缶)200-00045-18291-8 |
| JANコード | 4518 2891 | 4518 2907 | 4518 2914 |
| ボールJAN | — | — | — |

サイズは横幅×奥行×高さ(mm)

# memo

# memo

# memo

あいする、しあわせ。

AIXIA

アイシア株式会社

〒105-0014　東京都港区芝2丁目3番3号 芝二丁目大門ビルディング4F
ロジスティクス課　TEL. 03-3457-7807
お客様センター　0120-712-122

https://www.aixia.jp

2101-5000